Flauto I

Попурри

на основе саундтреков к экранизациям "Шерлока Холмса" В. Дашкевича, Г. Циммера, Д. Арнольда и М. Прайса

Инструментальная версия В.В. Королевского

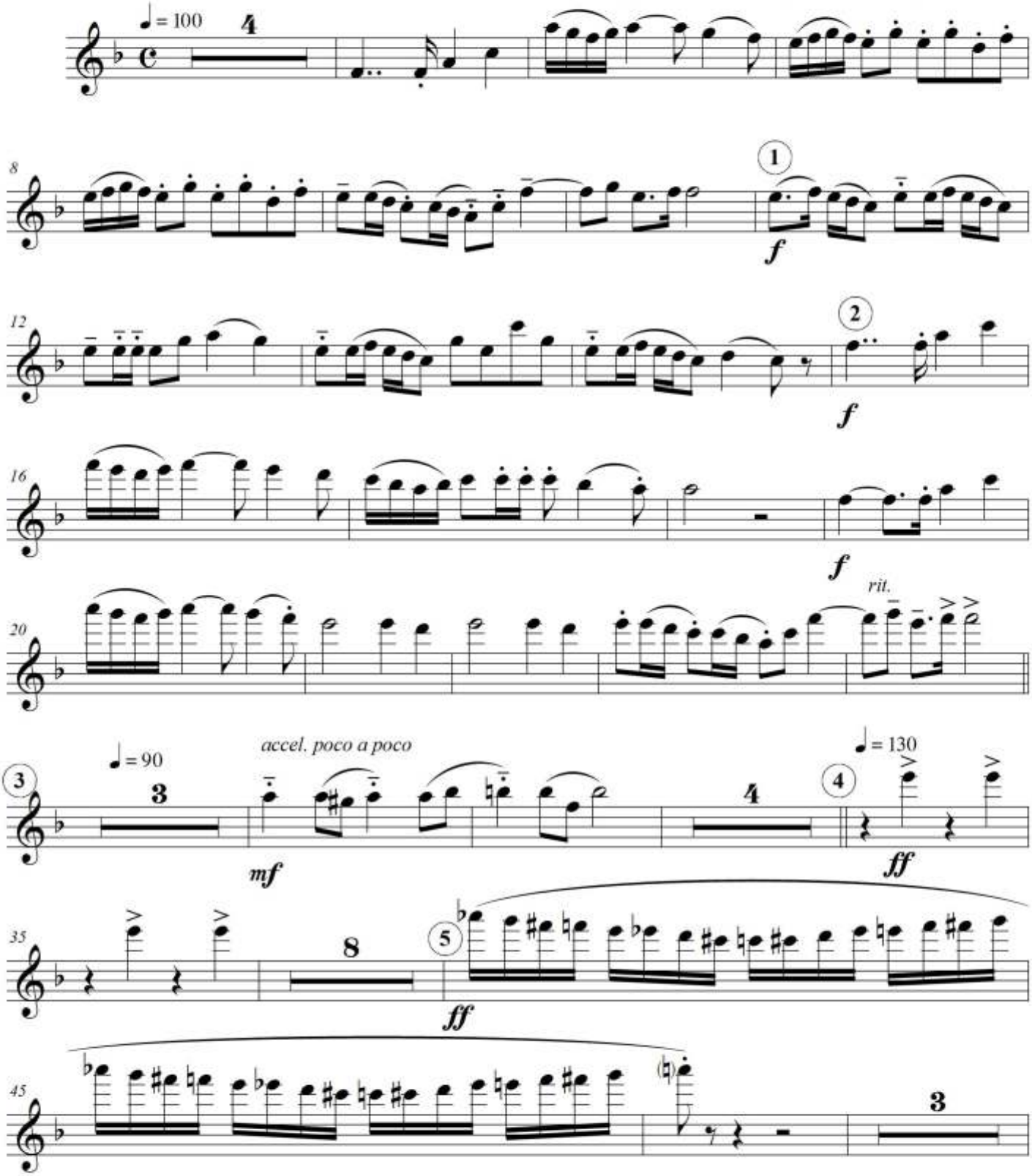

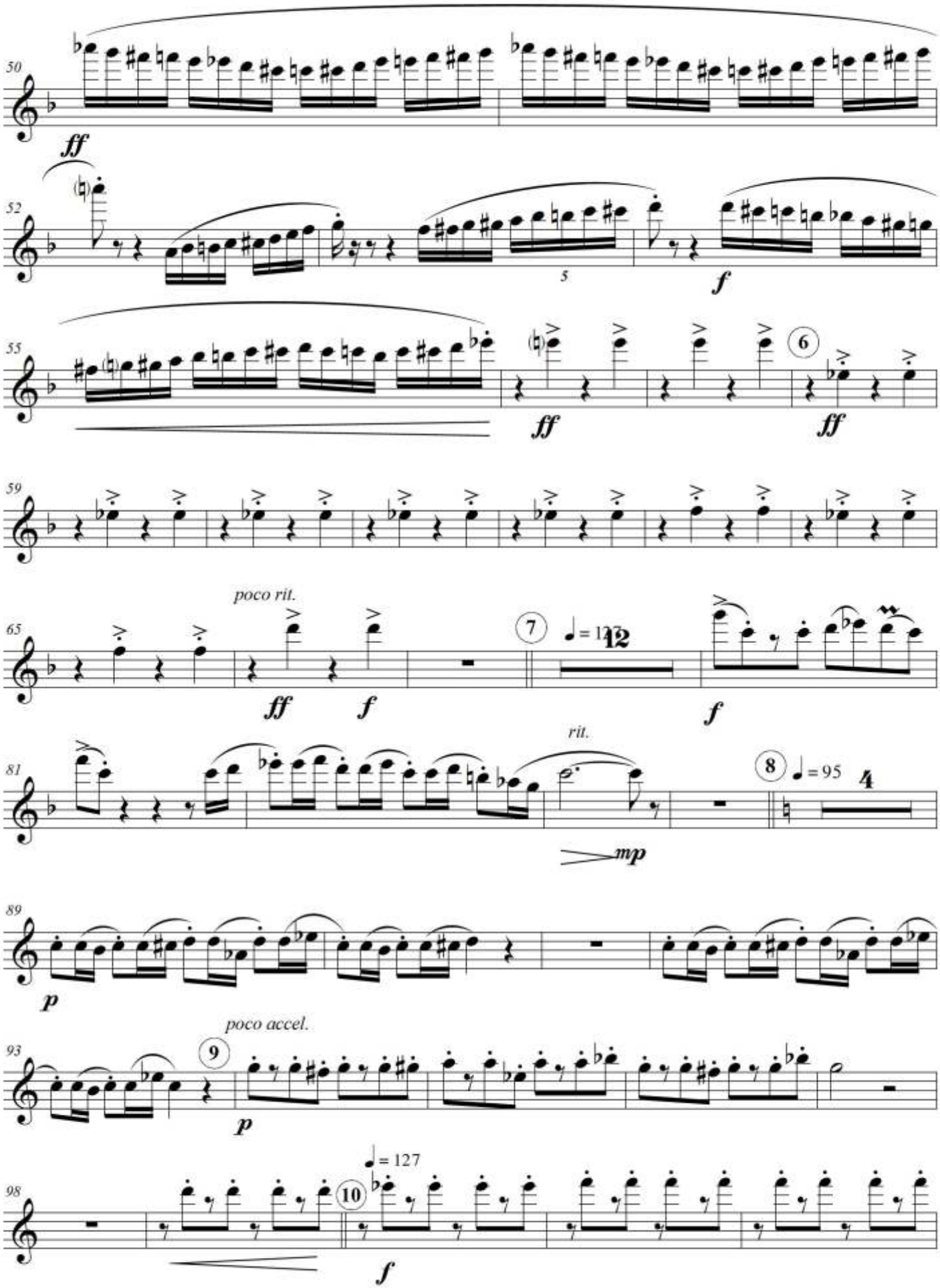
50
ff
52
5
f
55
ff
6
ff
59
65
poco rit.
ff
f
7
12
f
81
rit.
mp
8
= 95
4
89
p
93
poco accel.
9
p
98
= 127
10
f

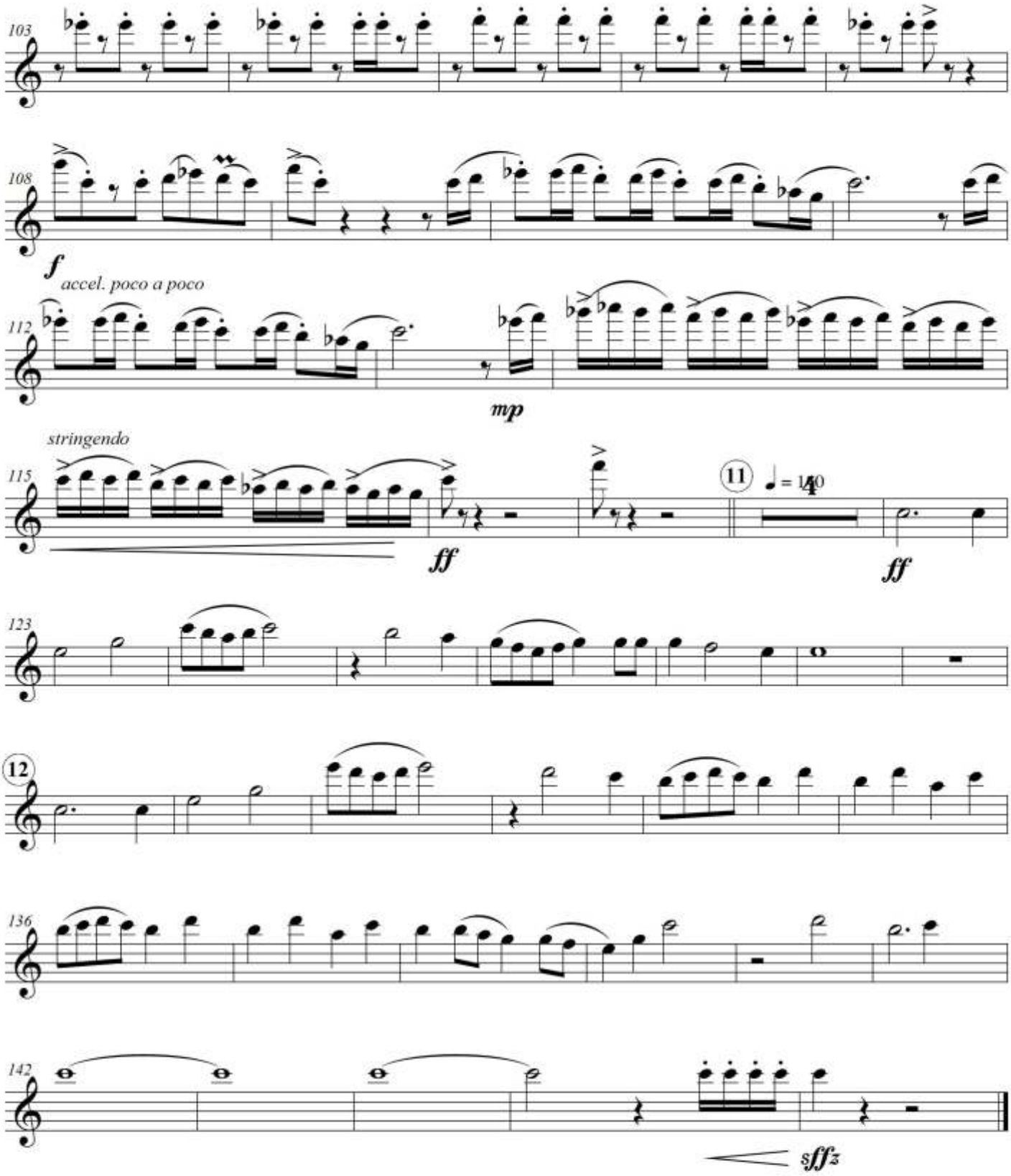
103
108
f
accel. poco a poco
112
mp
stringendo
115
ff
11
♩ = 140
ff
123
12
136
142
sffz

Flauti II, III

Попурри

на основе саундтреков к экранизациям "Шерлока Холмса" В. Дашкевича, Г. Циммера, Д. Арнольда и М. Прайса

Инструментальная версия В.В. Королевского

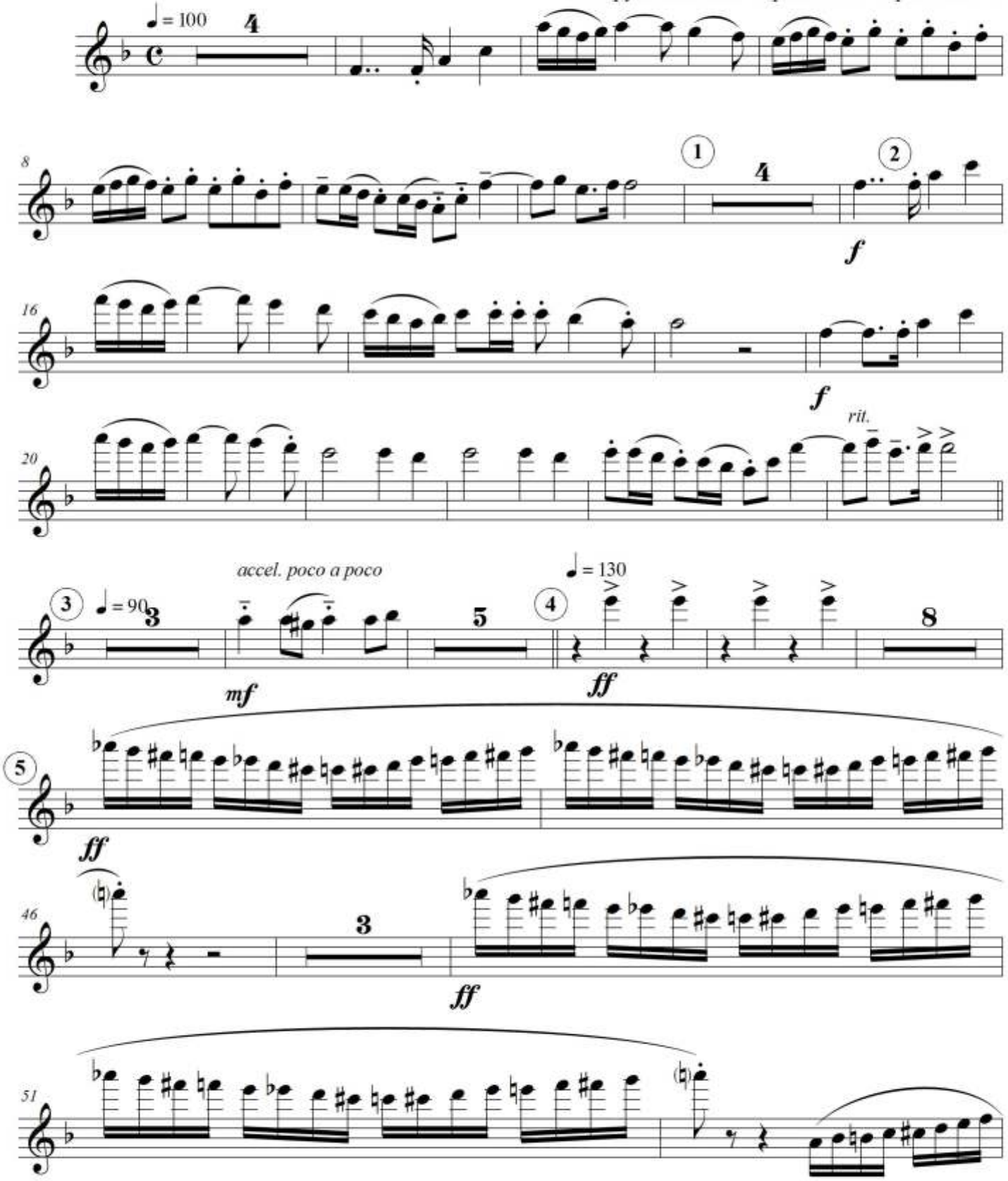

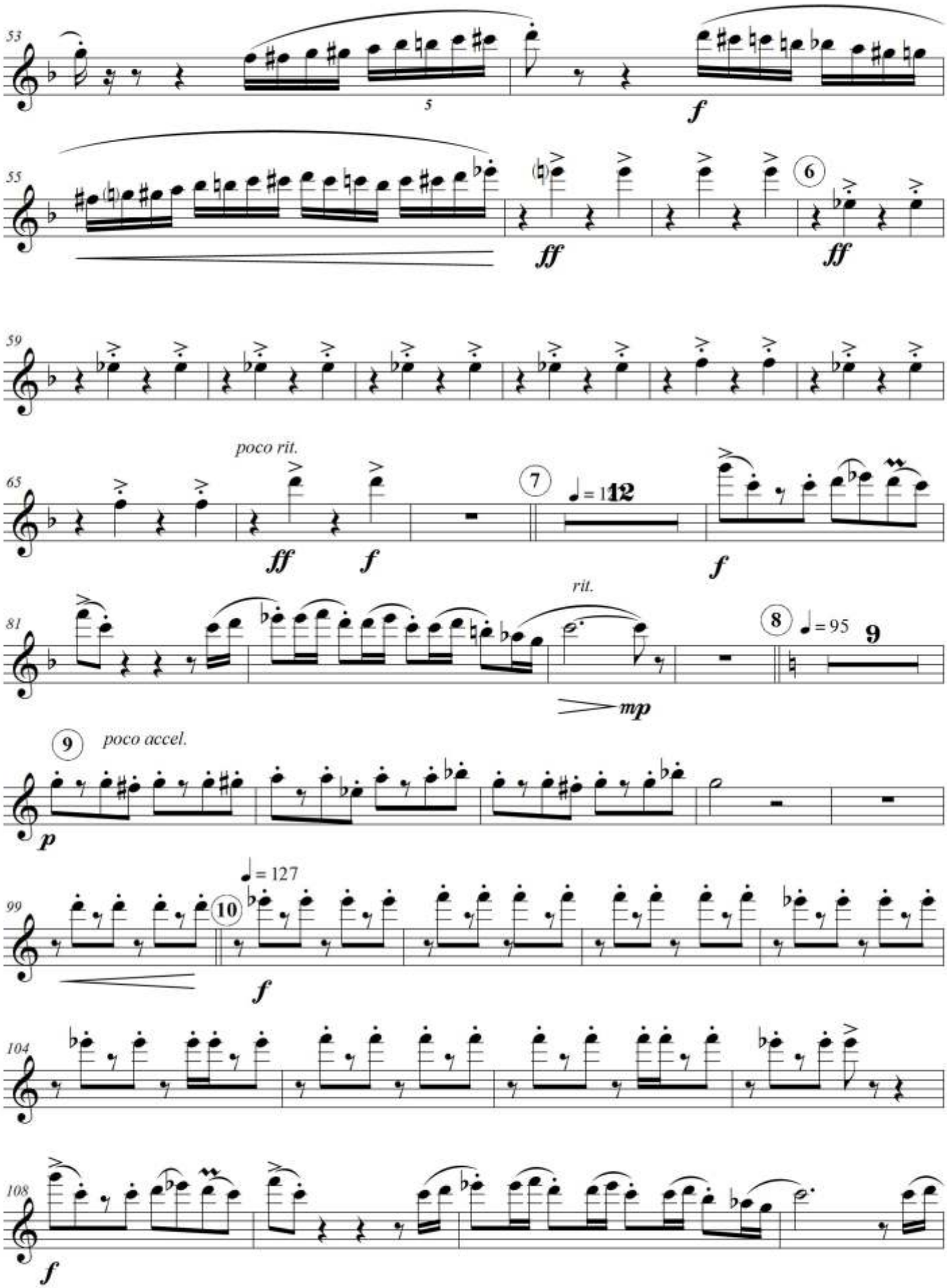
53
5
f
55
ff
6
ff
59
65
poco rit.
ff
f
7
= 112
f
81
rit.
mp
8
= 95
9
9
poco accel.
p
99
10
= 127
f
104
108
f

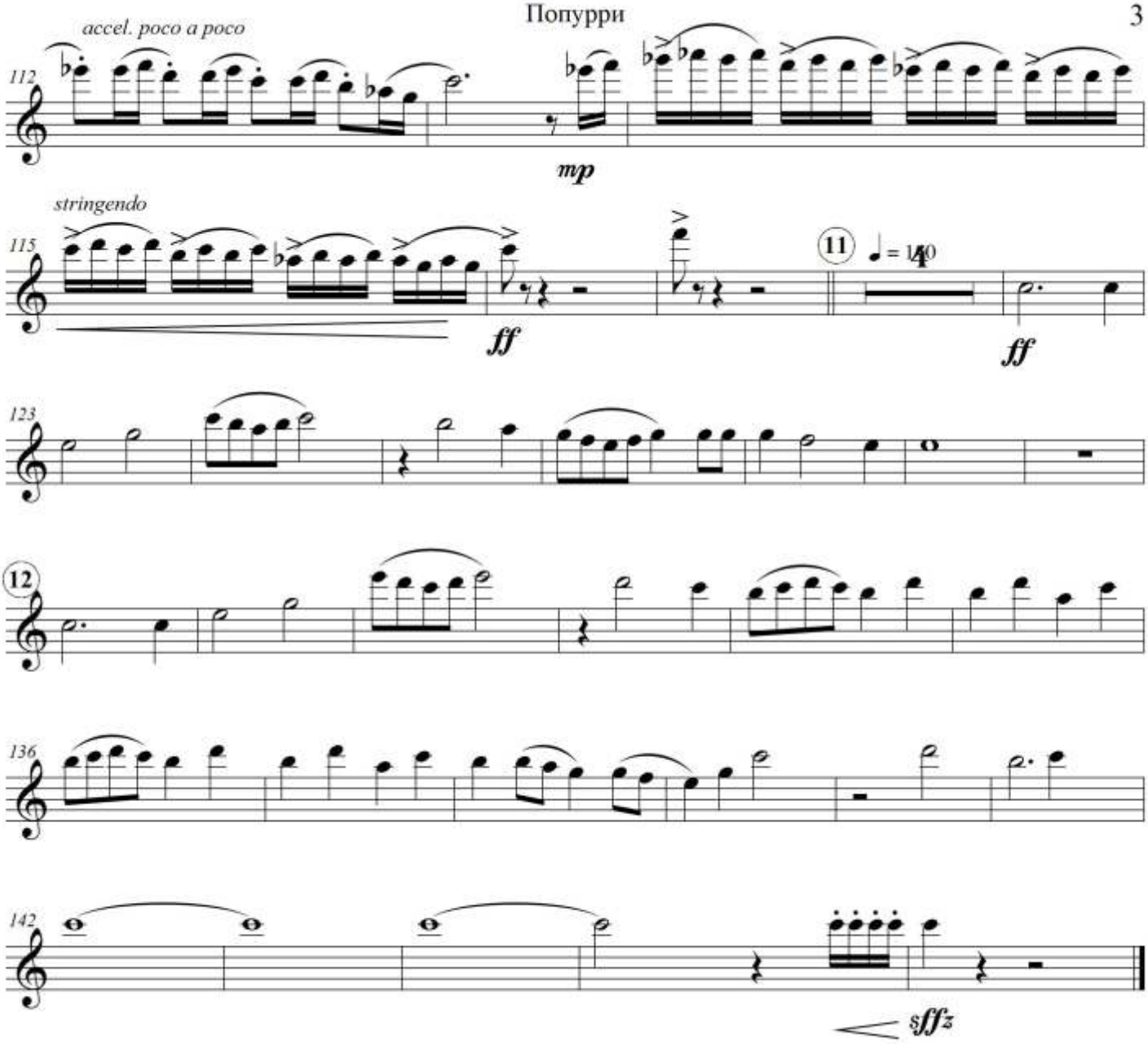
accel. poco a poco
112
mp
stringendo
115
ff
11
= 140
ff
123
12
136
142
sffz

Flauti IV-VII

Попурри

на основе саундтреков к экранизациям "Шерлока Холмса" В. Дашкевича, Г. Циммера, Д. Арнольда и М. Прайса

Инструментальная версия В.В. Королевского

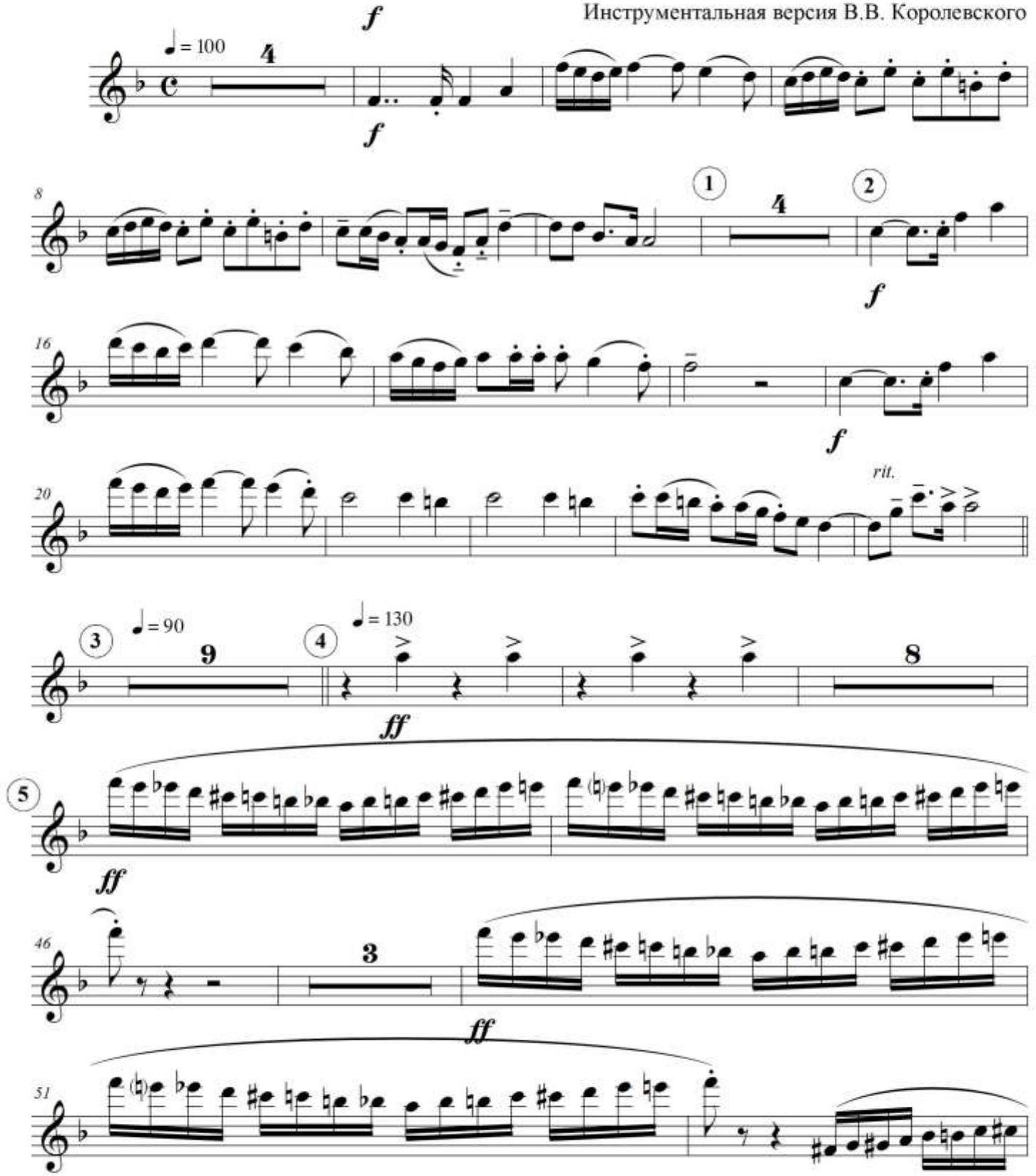

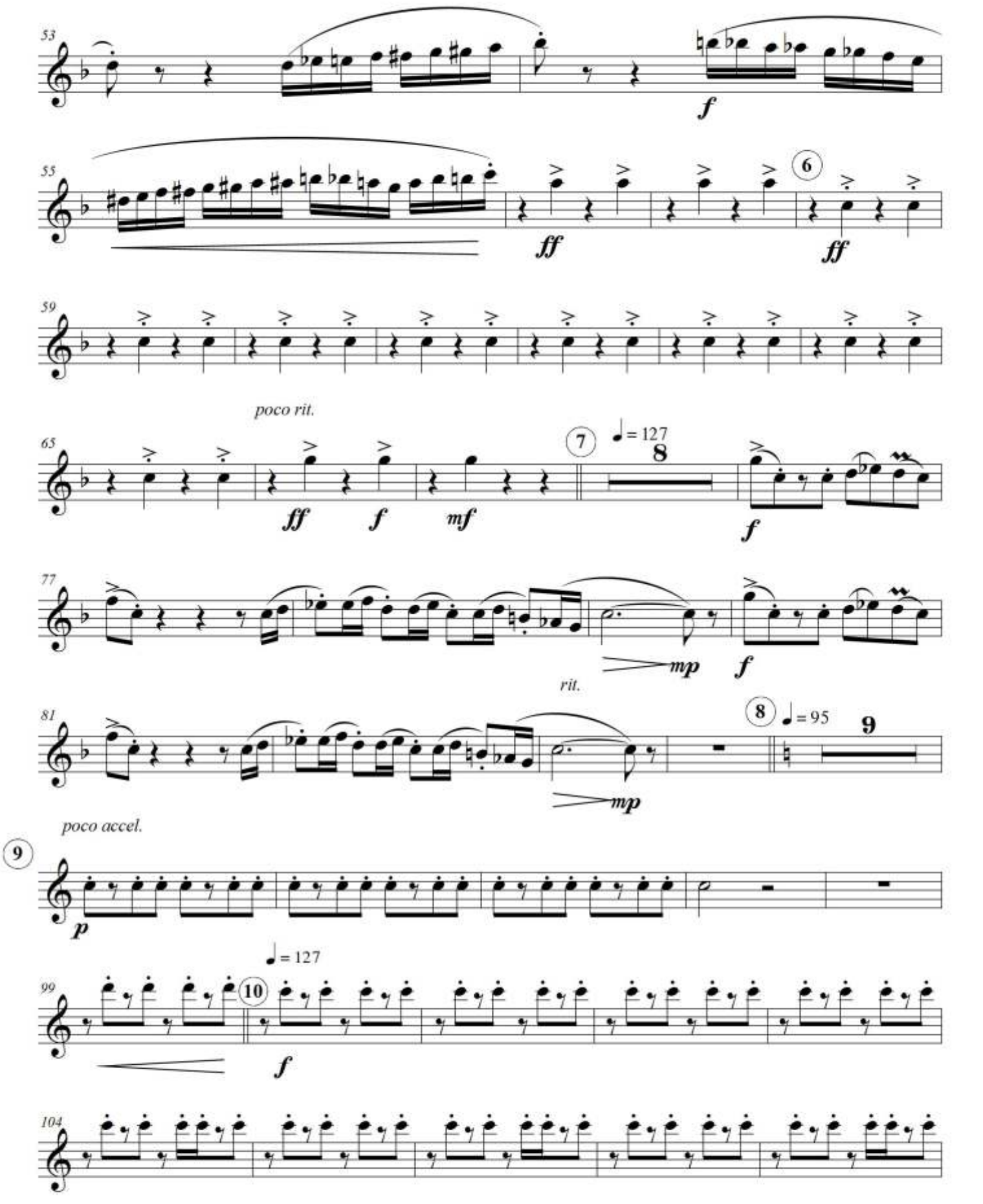
53
f
55
ff
6
ff
59
poco rit.
65
ff
f
mf
7
♩= 127
8
f
77
mp
f
rit.
81
mp
8
♩= 95
9
poco accel.
9
p
99
10
♩= 127
f
104

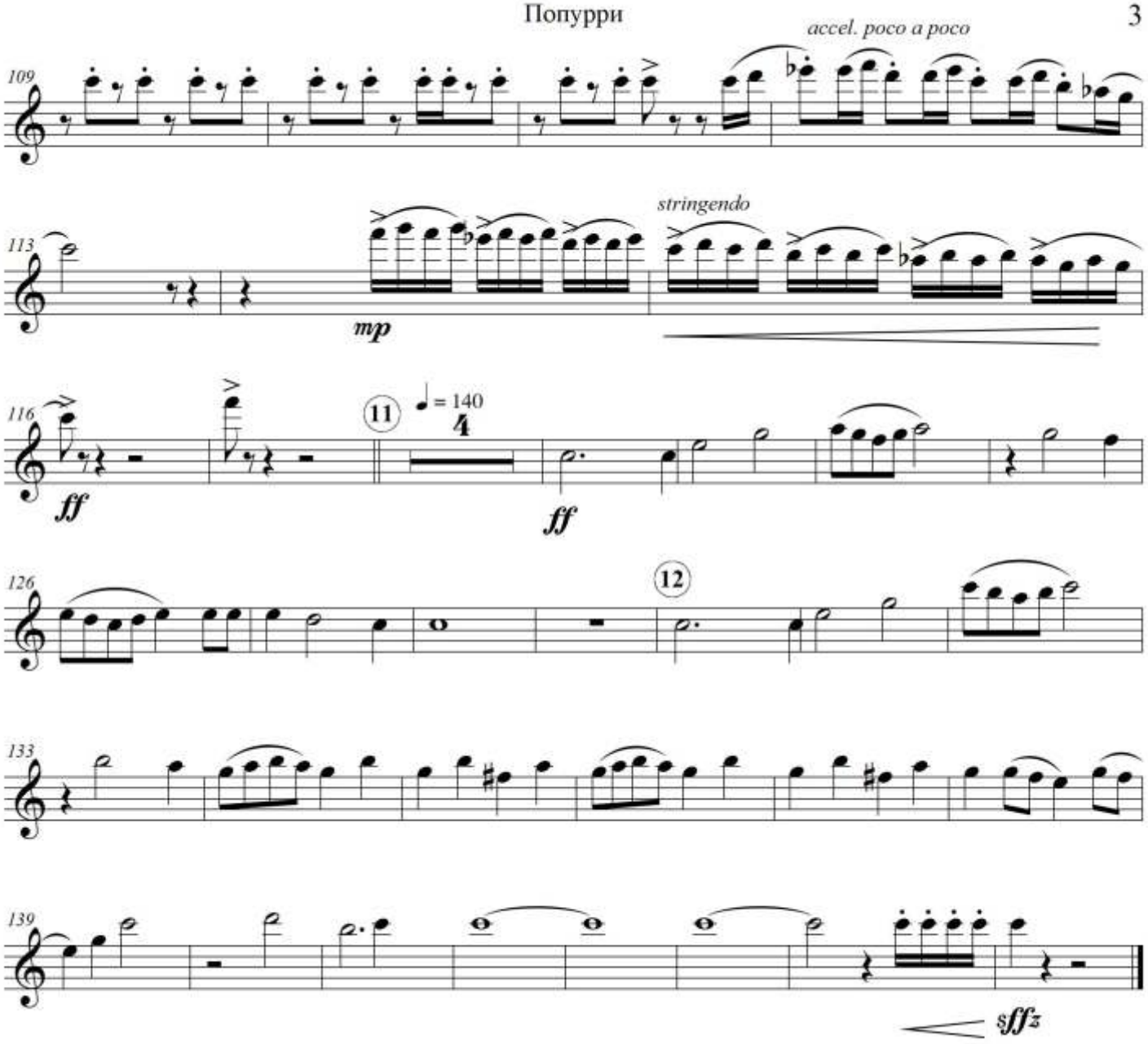
accel. poco a poco
stringendo
mp
ff
11
♩ = 140
4
ff
12
sffz

Clarinetto in B I

Попурри

на основе саундтреков к экранизациям "Шерлока Холмса" В. Дашкевича, Г. Циммера, Д. Арнольда и М. Прайса

Инструментальная версия В.В. Королевского

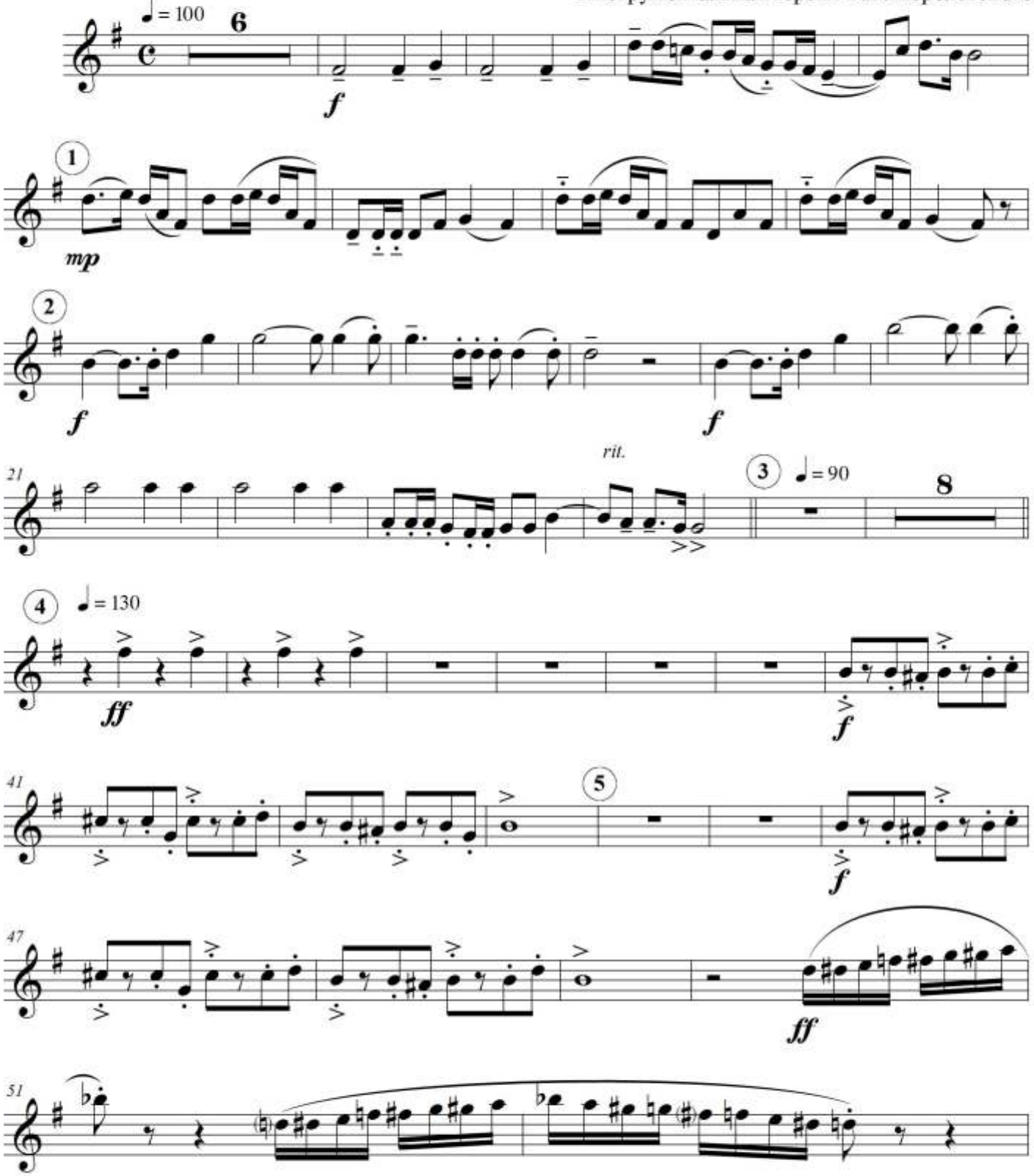

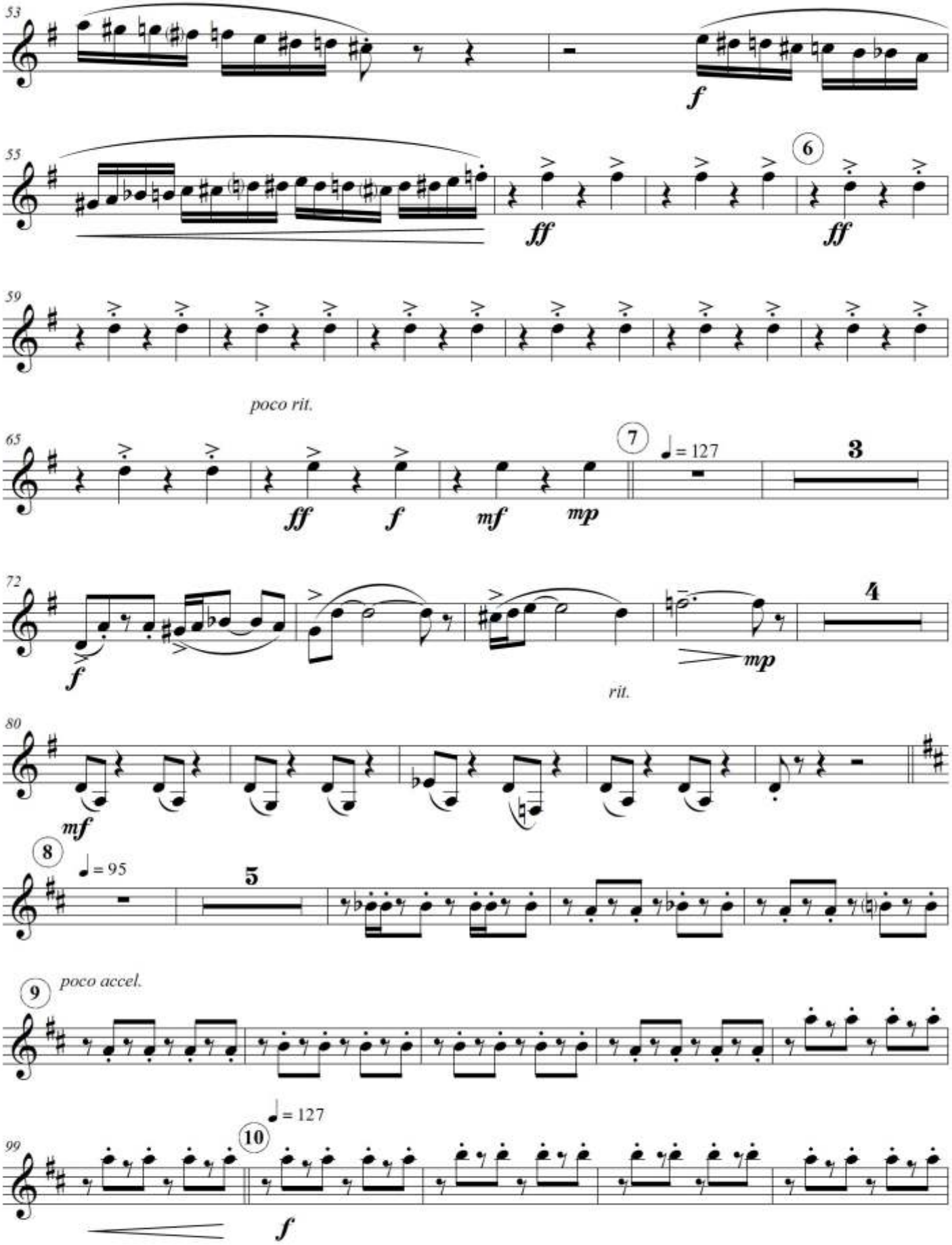
53
f
55
ff
6
ff
59
poco rit.
65
ff
f
mf
mp
7
♩= 127
3
72
f
mp
4
rit.
80
mf
8
♩= 95
5
9
poco accel.
99
10
♩= 127
f

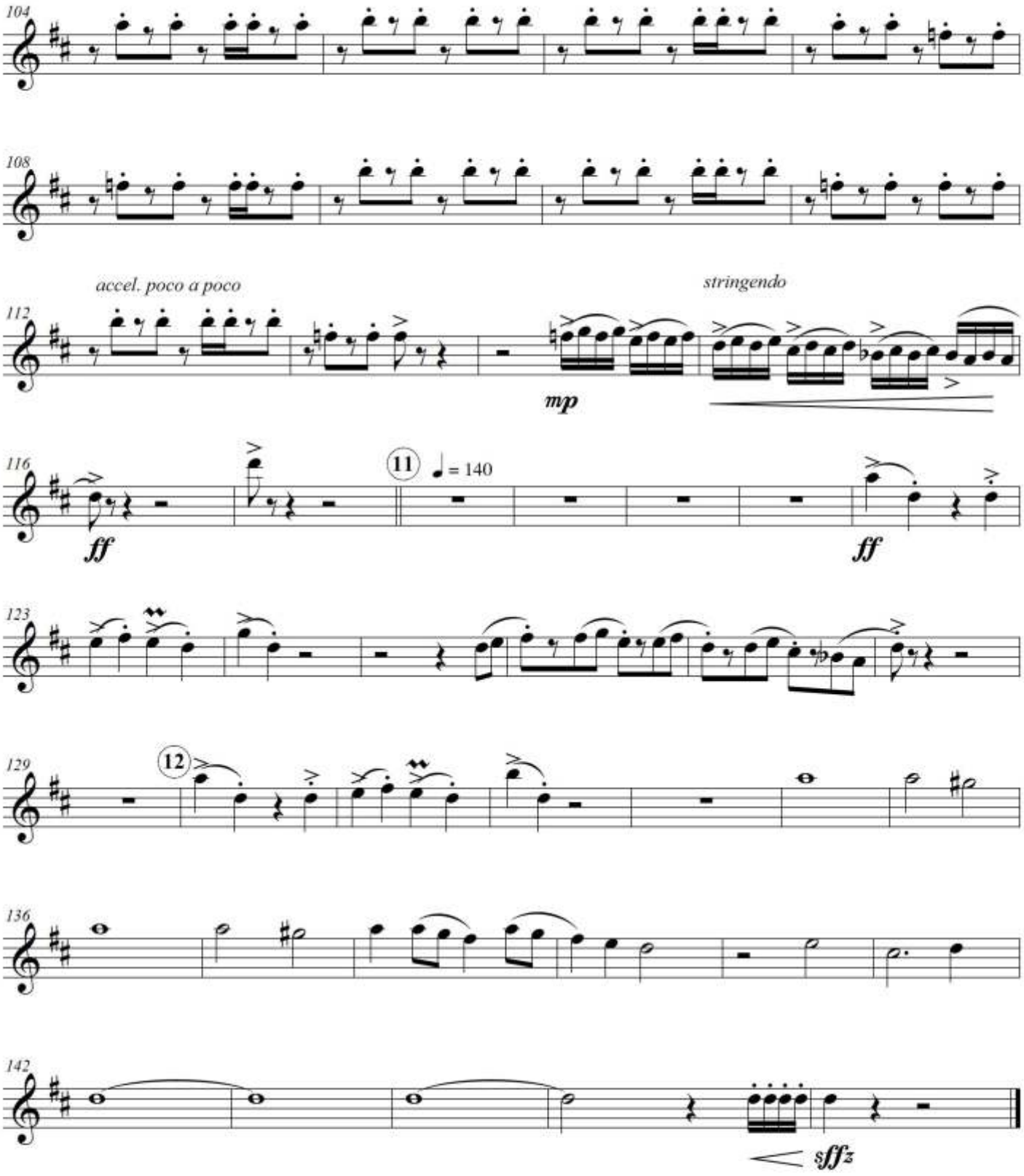
104
108
accel. poco a poco
112
mp
stringendo
116
ff
11
♩ = 140
ff
123
129
12
136
142
sffz

Clarinetto in B II

Попурри

на основе саундтреков к экранизациям "Шерлока Холмса" В. Дашкевича, Г. Циммера, Д. Арнольда и М. Прайса

Инструментальная версия В.В. Королевского

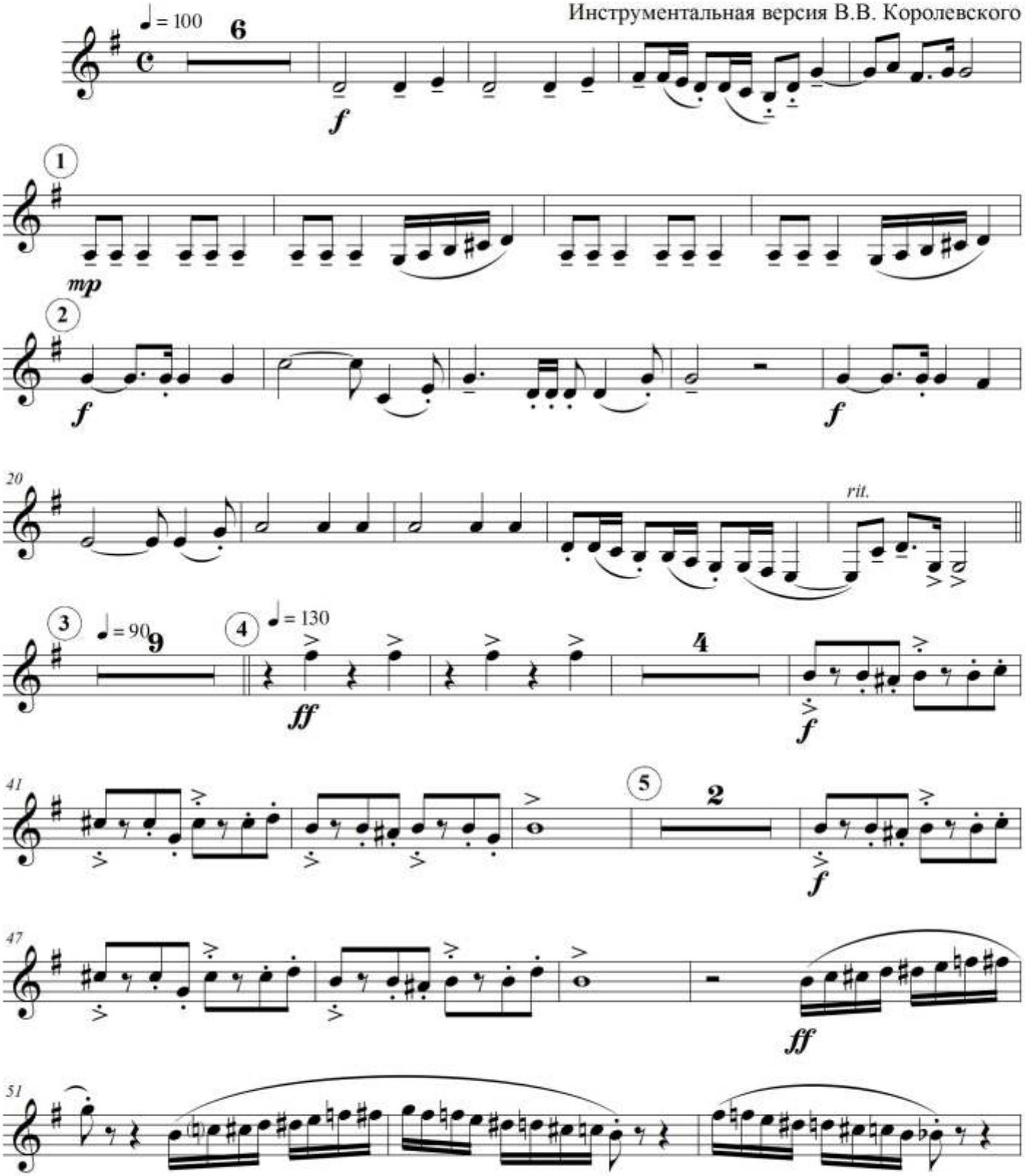

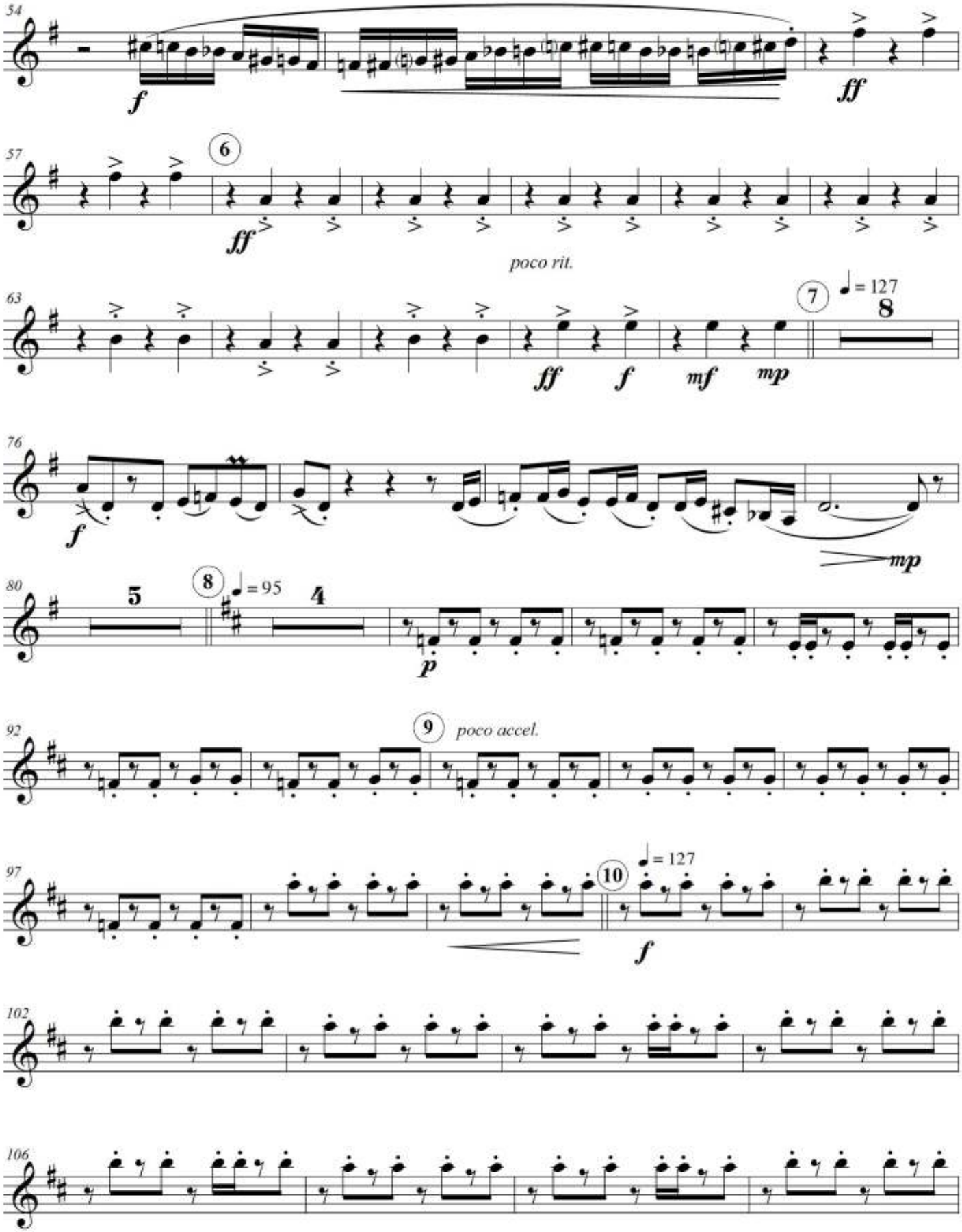
54
f
ff
57
6
ff
poco rit.
63
ff
f
mf
mp
7
♩ = 127
8
76
f
mp
80
5
8
♩ = 95
4
p
92
9
poco accel.
97
10
♩ = 127
f
102
106

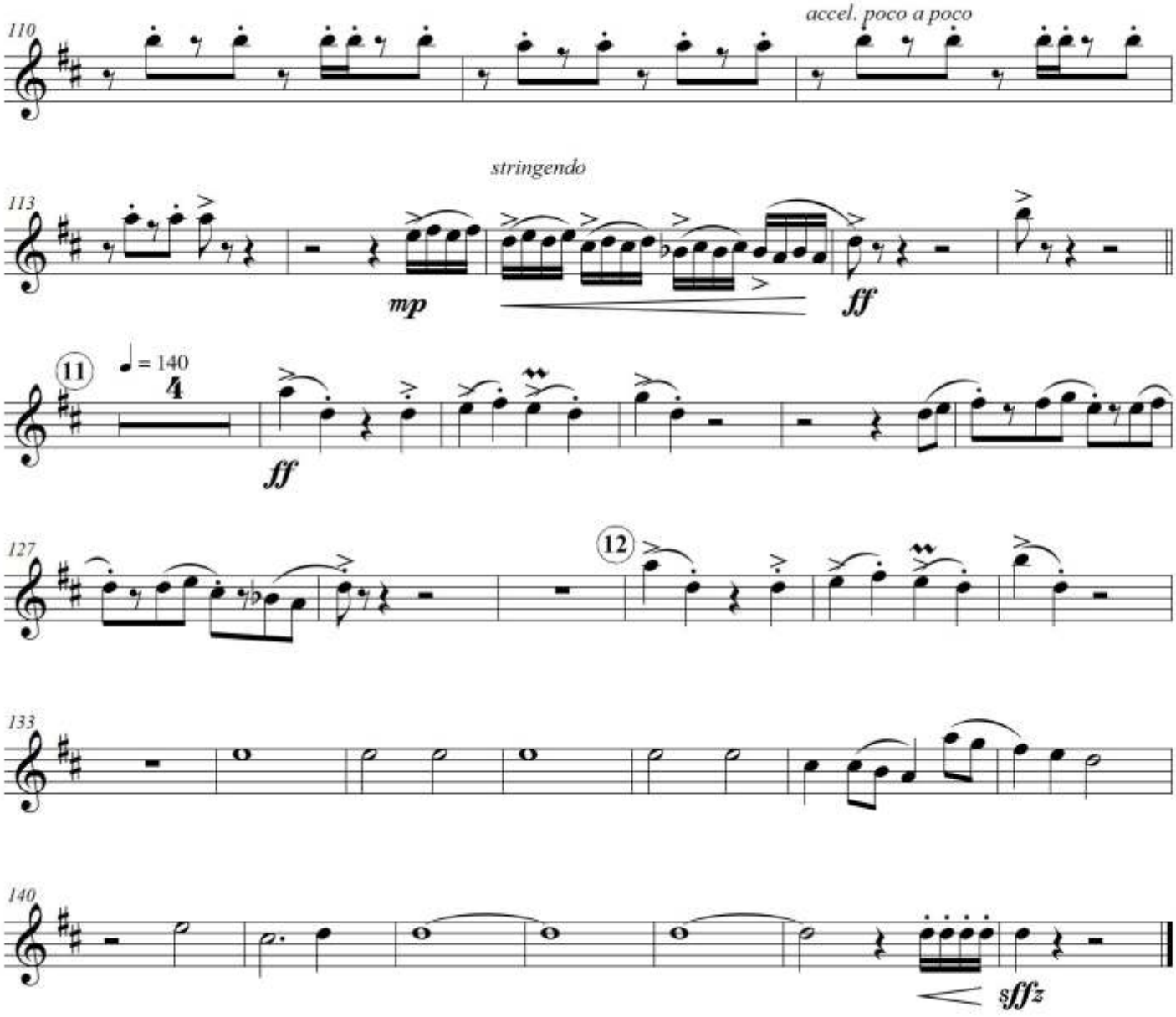
110
accel. poco a poco
113
stringendo
mp
ff
11
♩ = 140
4
ff
127
12
133
140
sffz

Sassofono alto

Попурри

на основе саундтреков к экранизациям "Шерлока Холмса" В. Дашкевича, Г. Циммера, Д. Арнольда и М. Прайса

Инструментальная версия В.В. Королевского

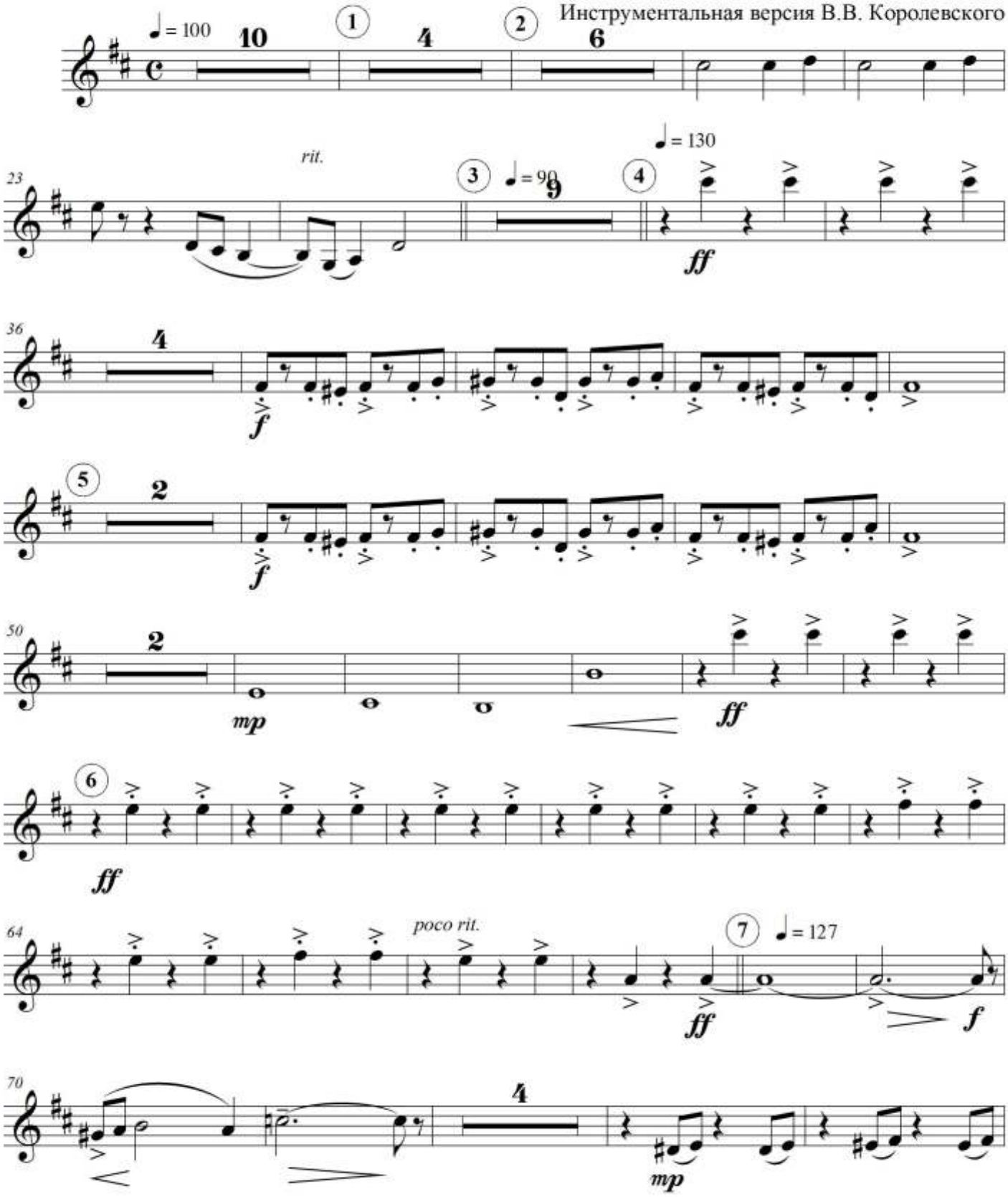

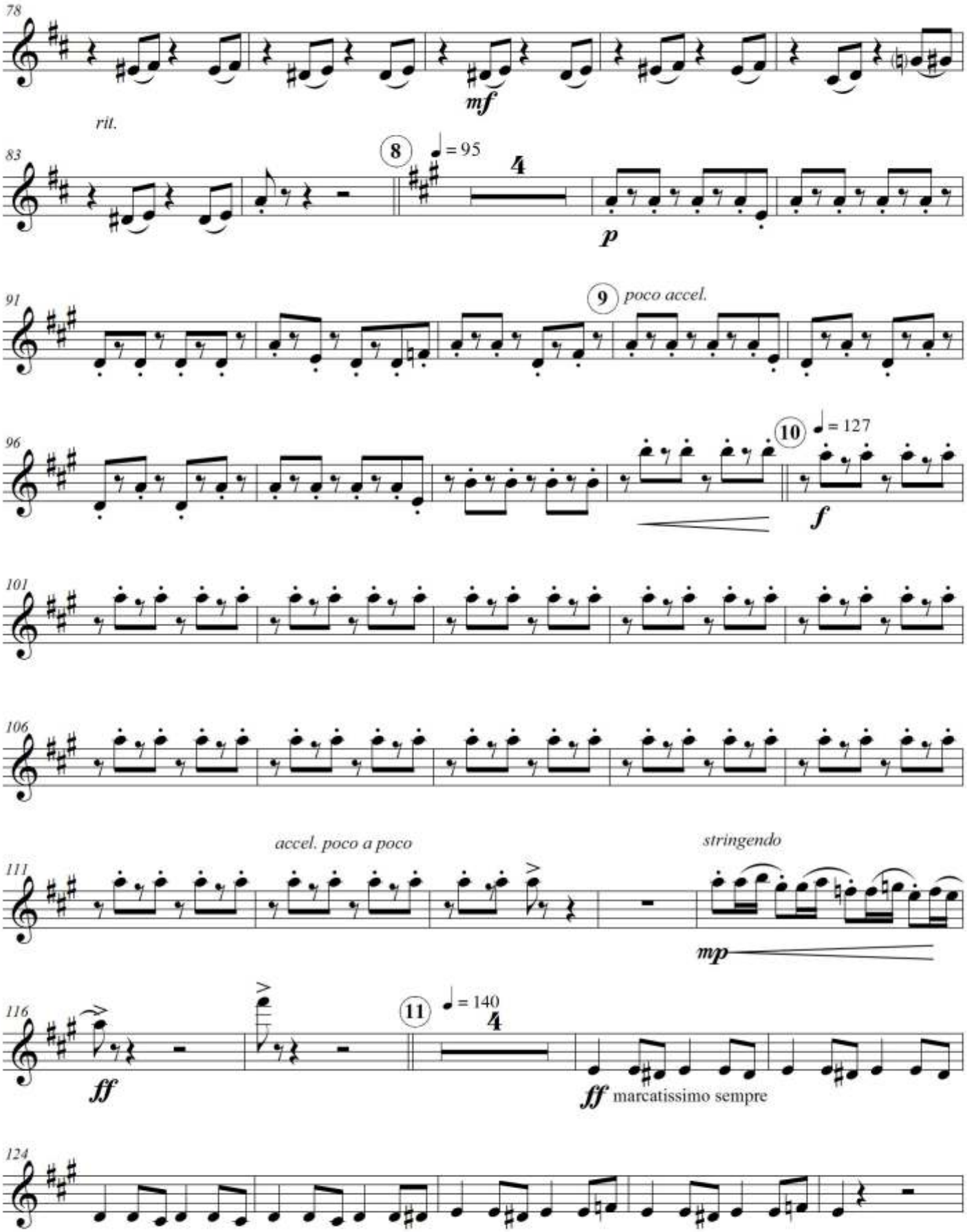
78
mf
rit.
83
8
♩ = 95
4
p
91
9
poco accel.
96
10
♩ = 127
f
101
106
111
accel. poco a poco
stringendo
mp
116
ff
11
♩ = 140
4
ff marcatissimo sempre
124

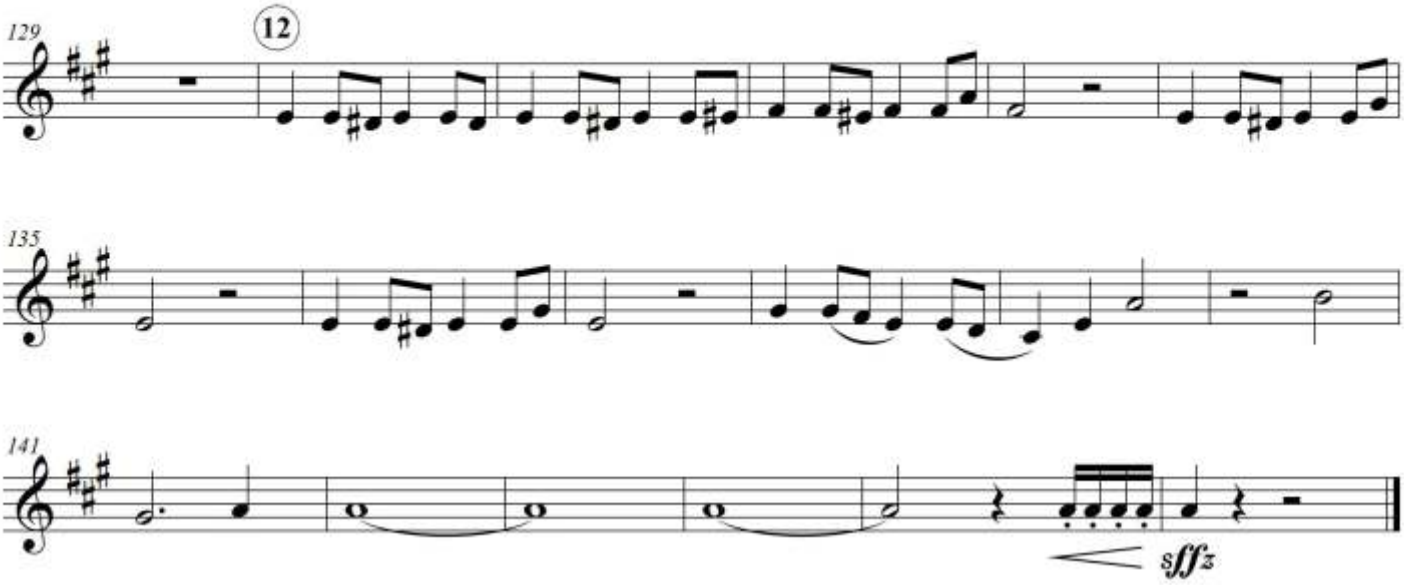
129
12
135
141
sffz

Corni in F I, II

Попурри

на основе саундтреков к экранизациям "Шерлока Холмса" В. Дашкевича, Г. Циммера, Д. Арнольда и М. Прайса

Инструментальная версия В.В. Королевского

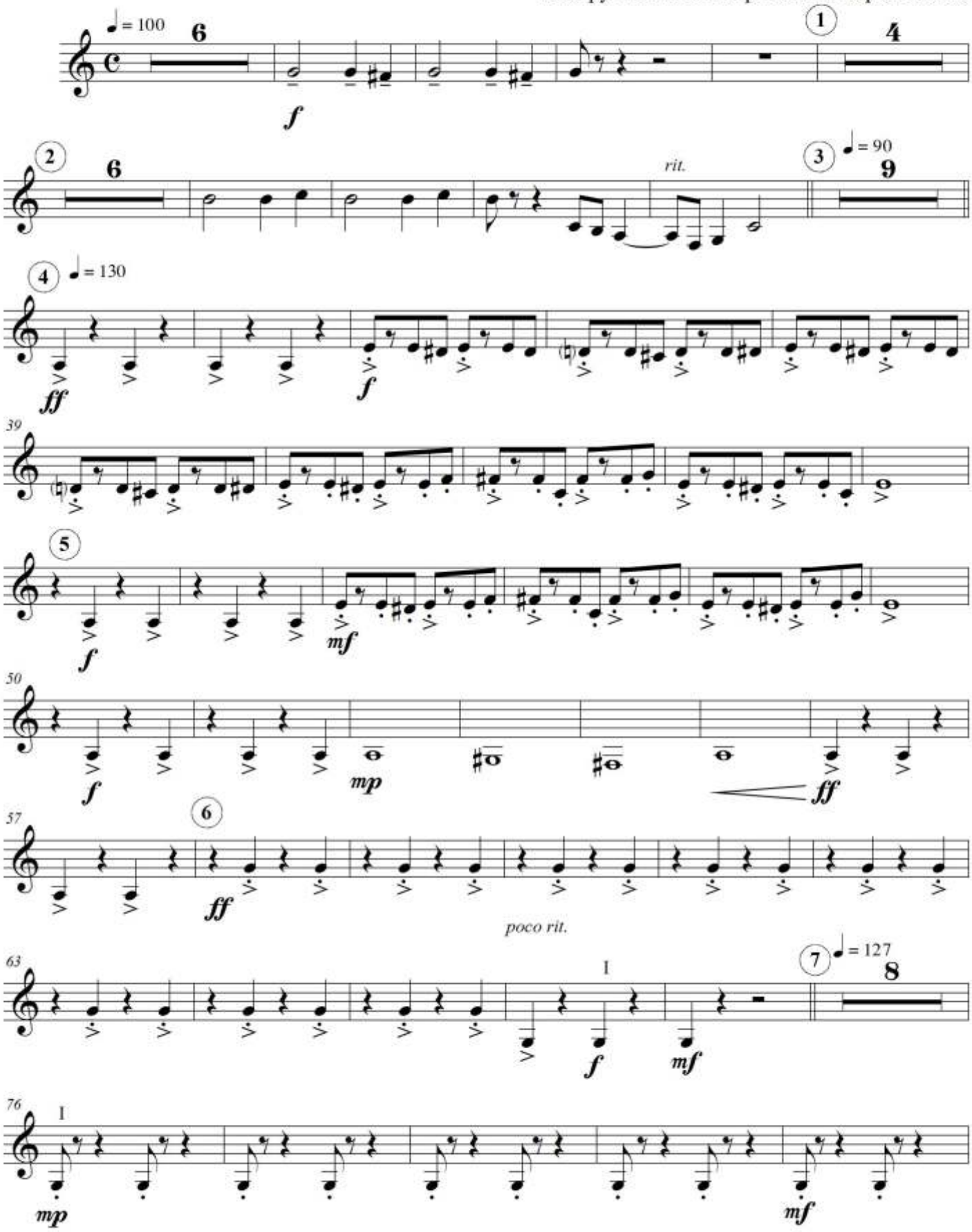

Попурри

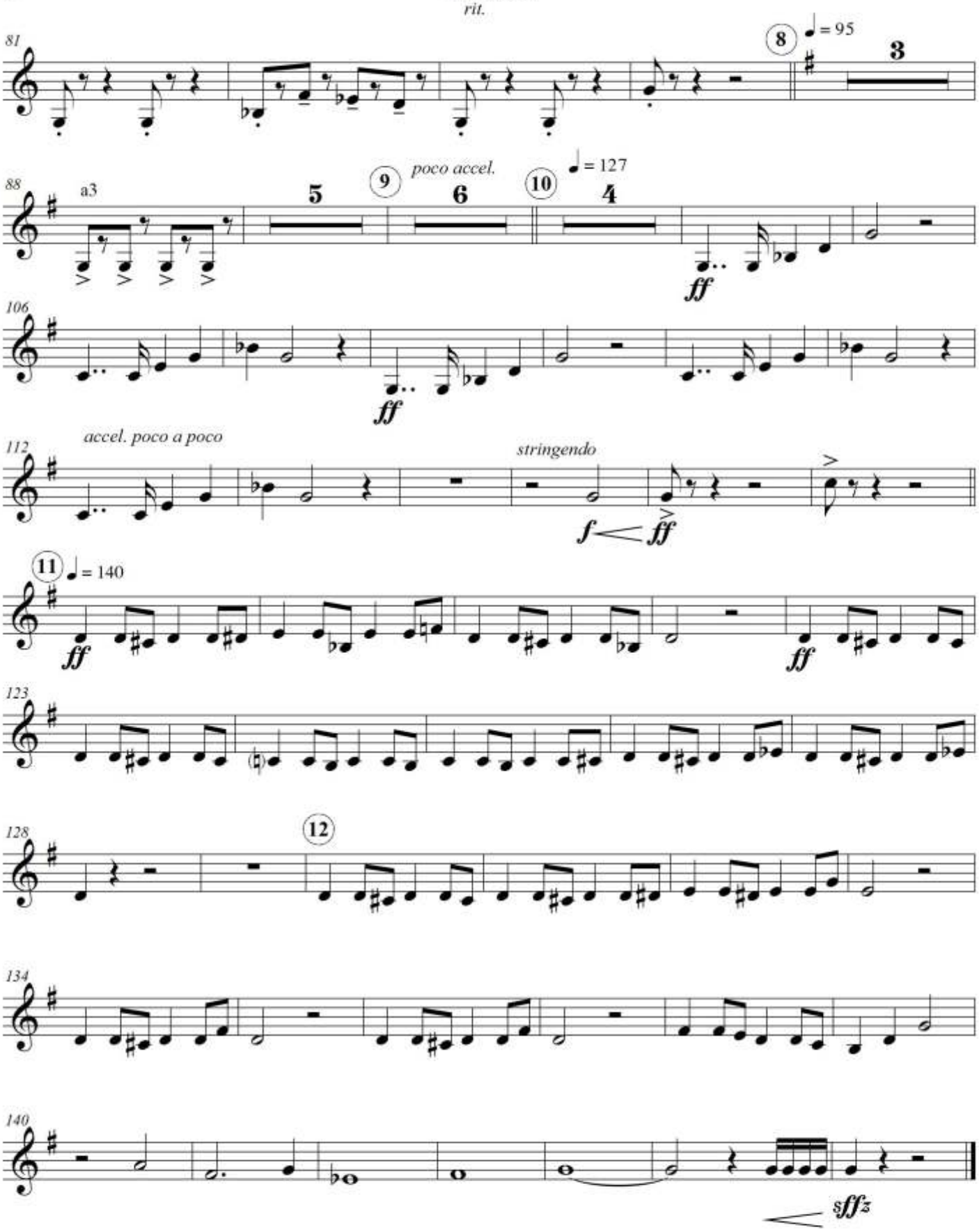
rit.
8
♩ = 95
3
88
a3
5
9
poco accel.
6
10
♩ = 127
4
ff
106
ff
112
accel. poco a poco
stringendo
f
ff
11
♩ = 140
ff
ff
123
128
12
134
140
sffz

Corno in F III

Попурри

на основе саундтреков к экранизациям "Шерлока Холмса" В. Дашкевича, Г. Циммера, Д. Арнольда и М. Прайса

Инструментальная версия В.В. Королевского

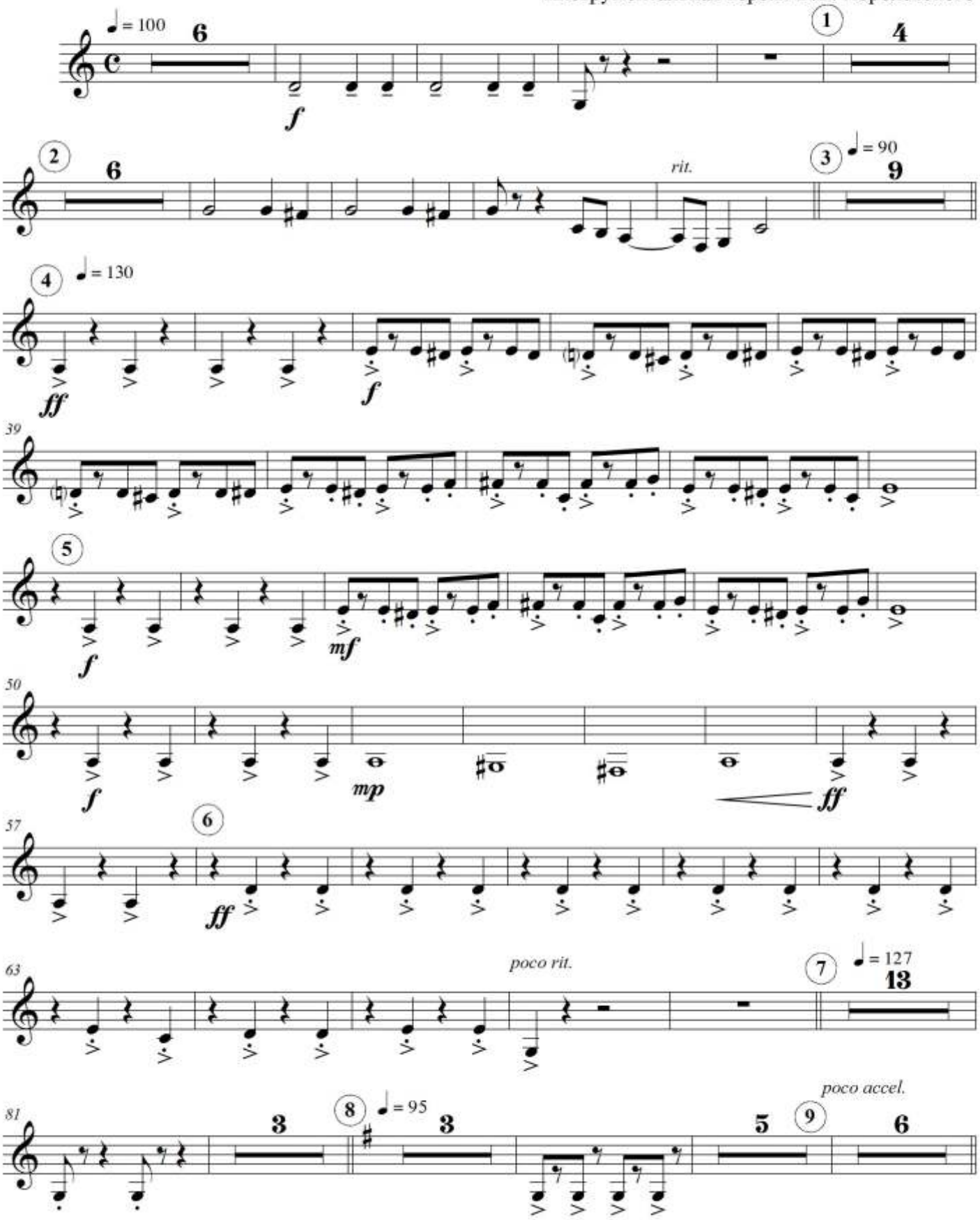

Попурри

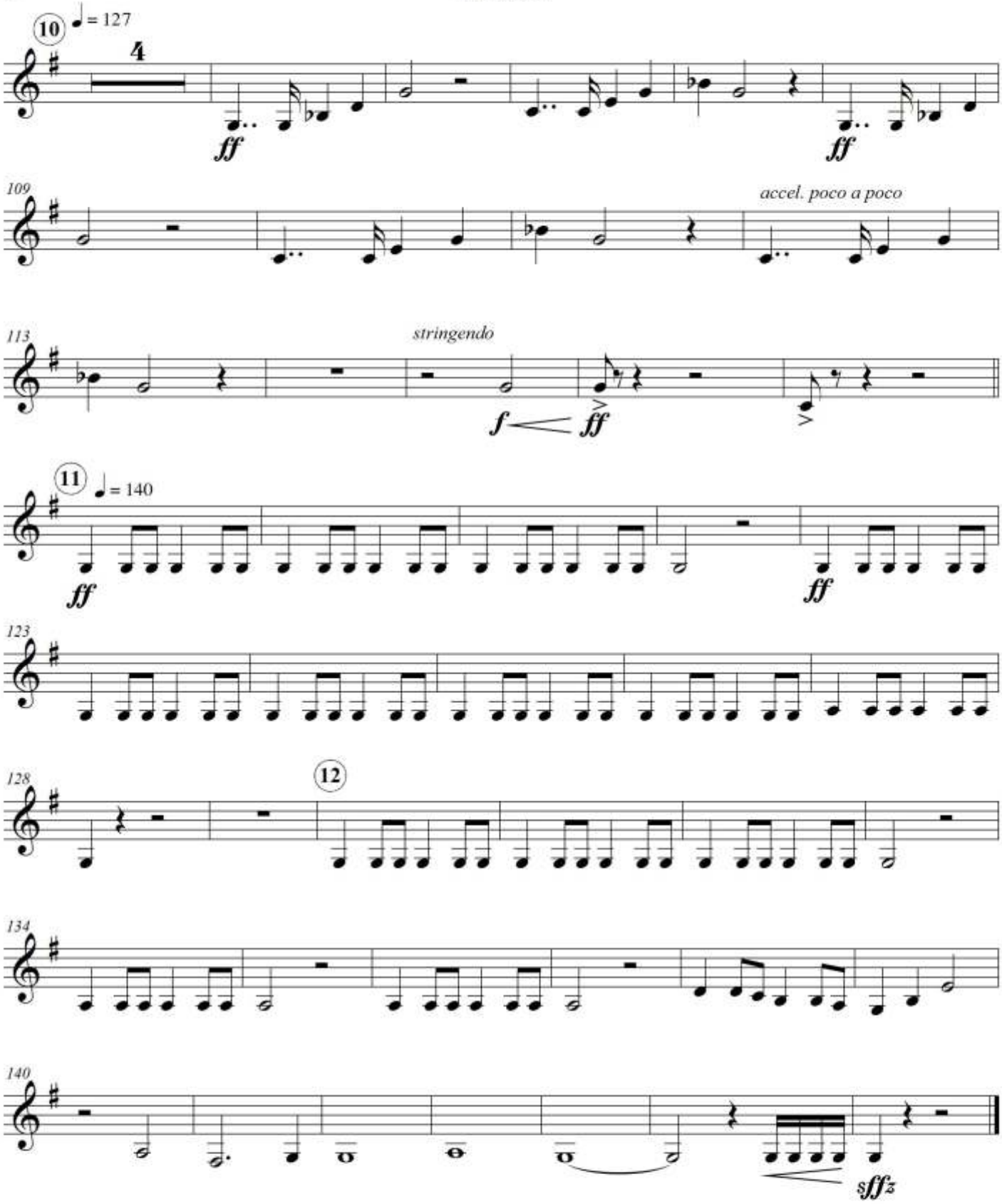
10
♩ = 127
4
ff
ff
109
accel. poco a poco
113
stringendo
f
ff
11
♩ = 140
ff
ff
123
128
12
134
140
sffz

Tromba in B

Попурри

на основе саундтреков к экранизациям "Шерлока Холмса" В. Дашкевича, Г. Циммера, Д. Арнольда и М. Прайса

Инструментальная версия В.В. Королевского

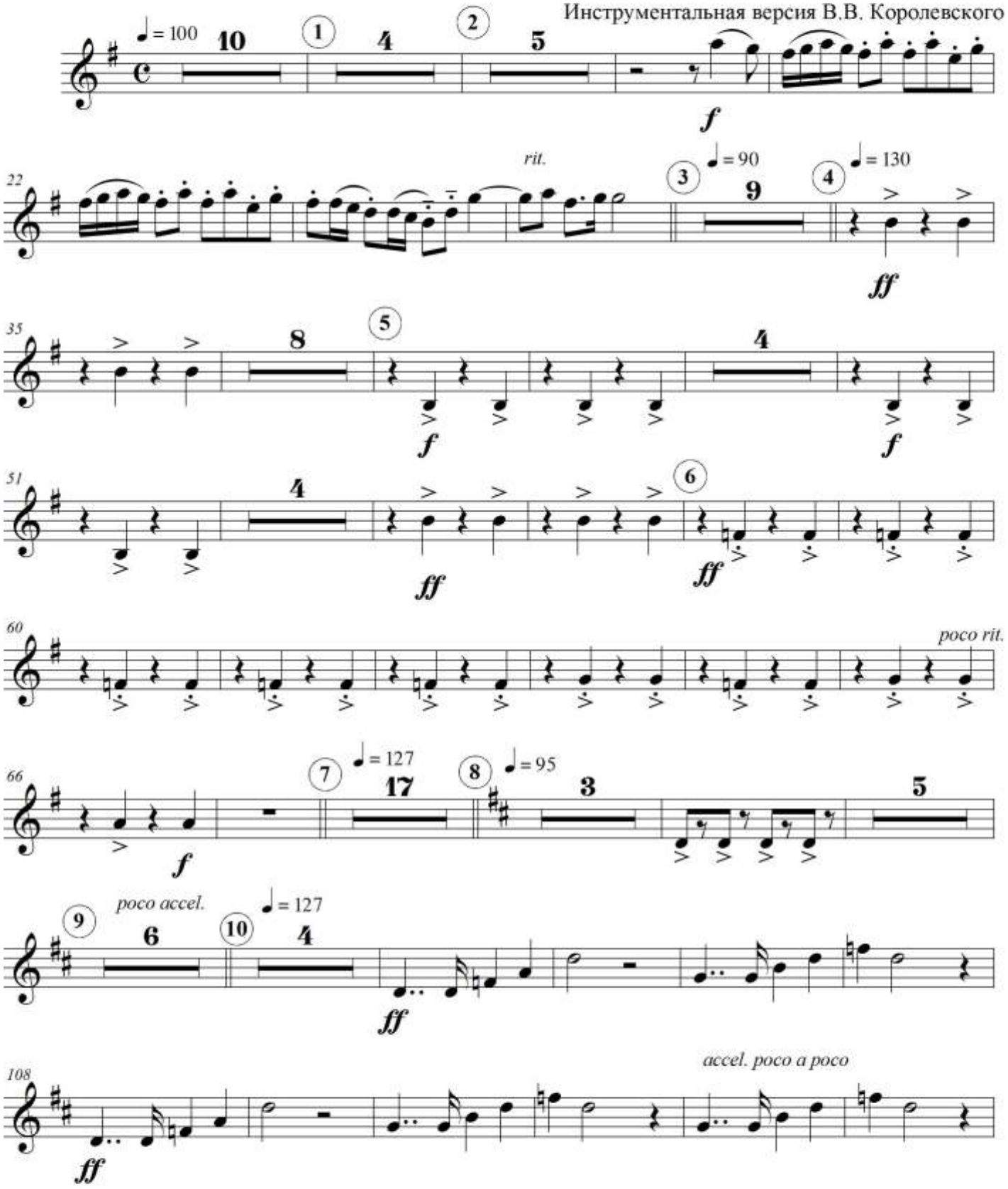

Попурри

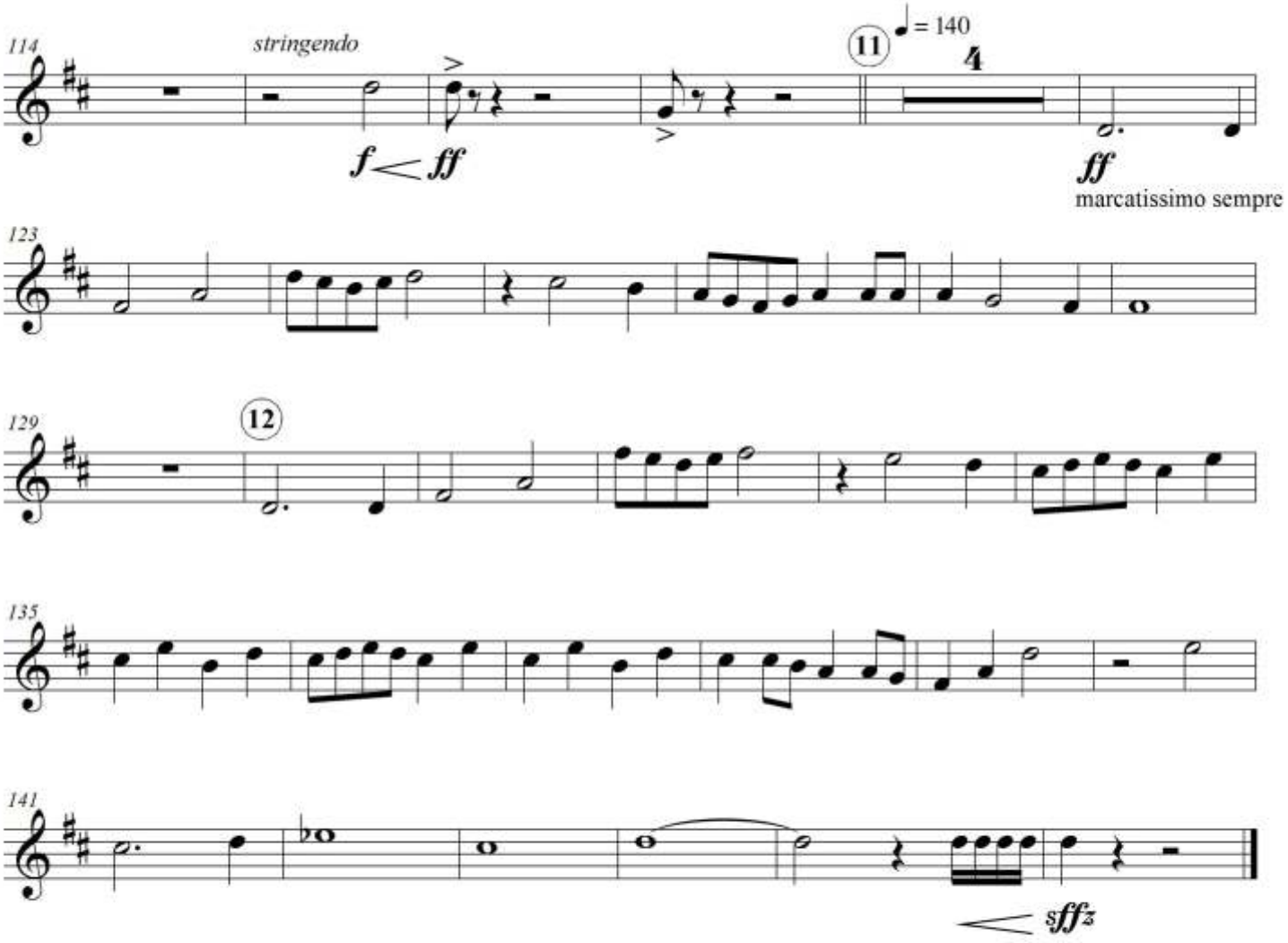
114
stringendo
f
ff
11
♩ = 140
4
ff
marcatissimo sempre
123
129
12
135
141
sffz

Cornetto in B

Попурри

на основе саундтреков к экранизациям "Шерлока Холмса" В. Дашкевича, Г. Циммера, Д. Арнольда и М. Прайса

Инструментальная версия В.В. Королевского

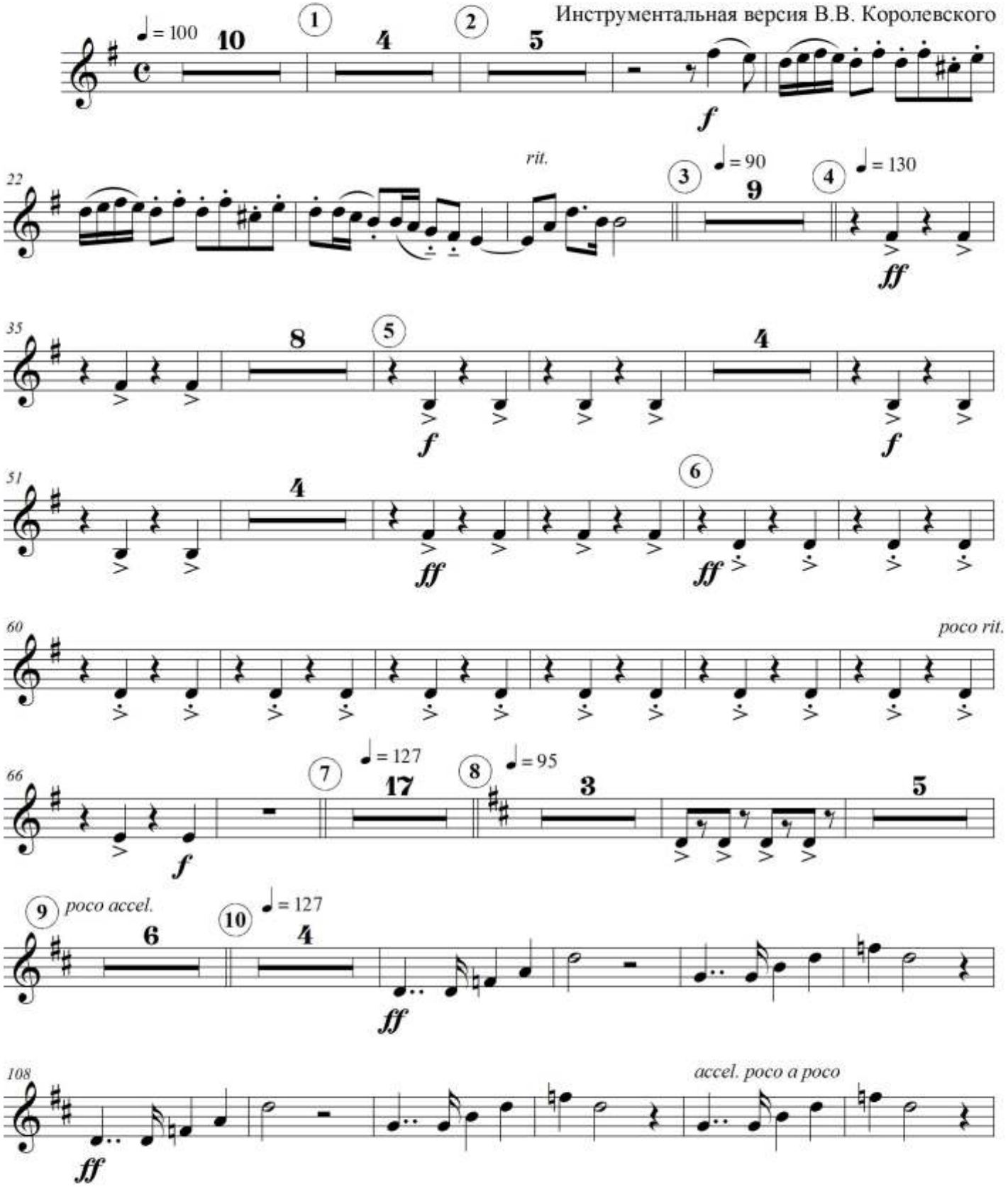

Попурри

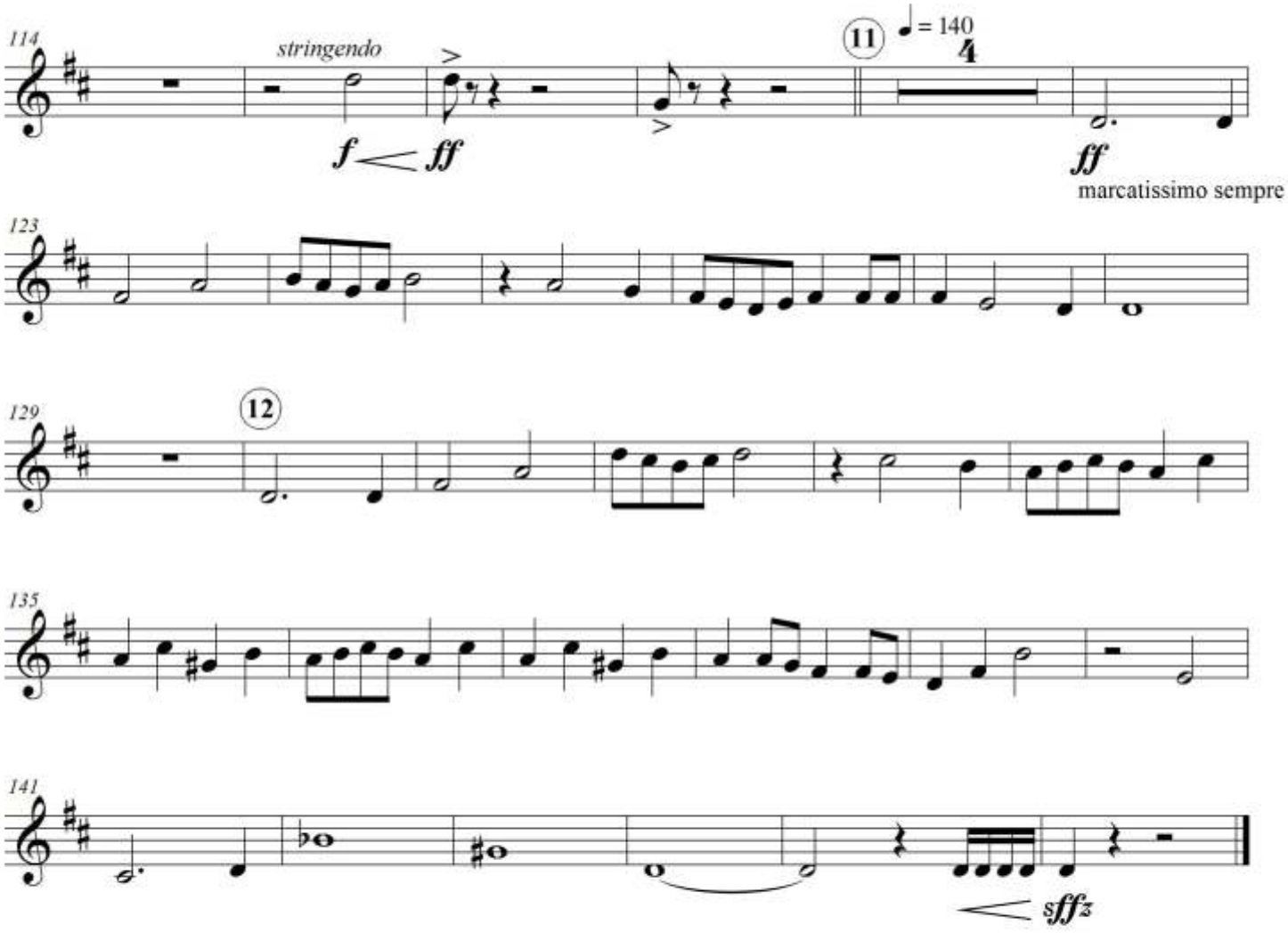
114
stringendo
f
ff
11
♩ = 140
4
ff
marcatissimo sempre
123
129
12
135
141
sffz

Попурри

на основе саундтреков к экранизациям "Шерлока Холмса"

В. Дашкевича, Г. Циммера, Д. Арнольда и М. Прайса

Инструментальная версия В.В. Королевского

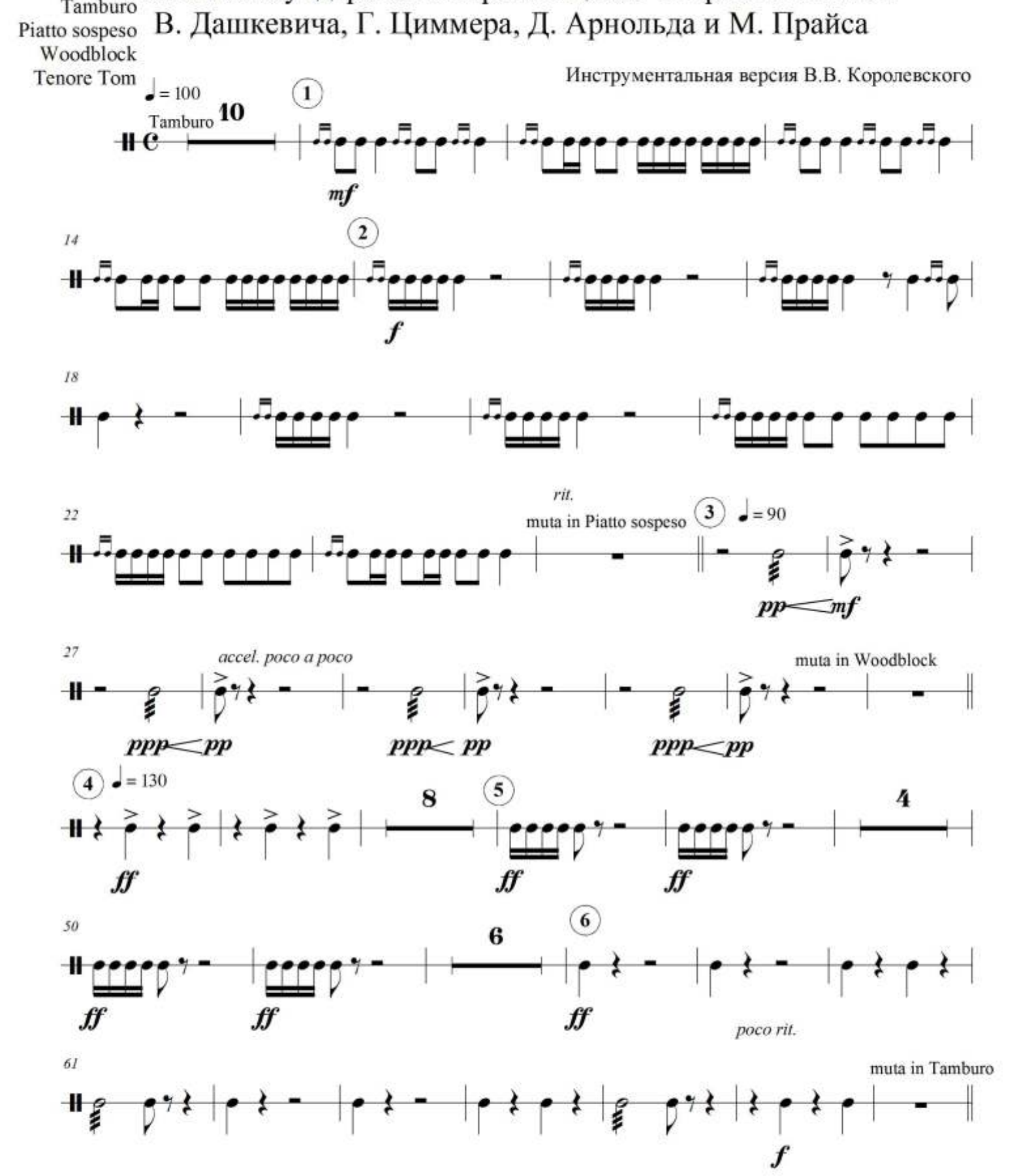

Попурри

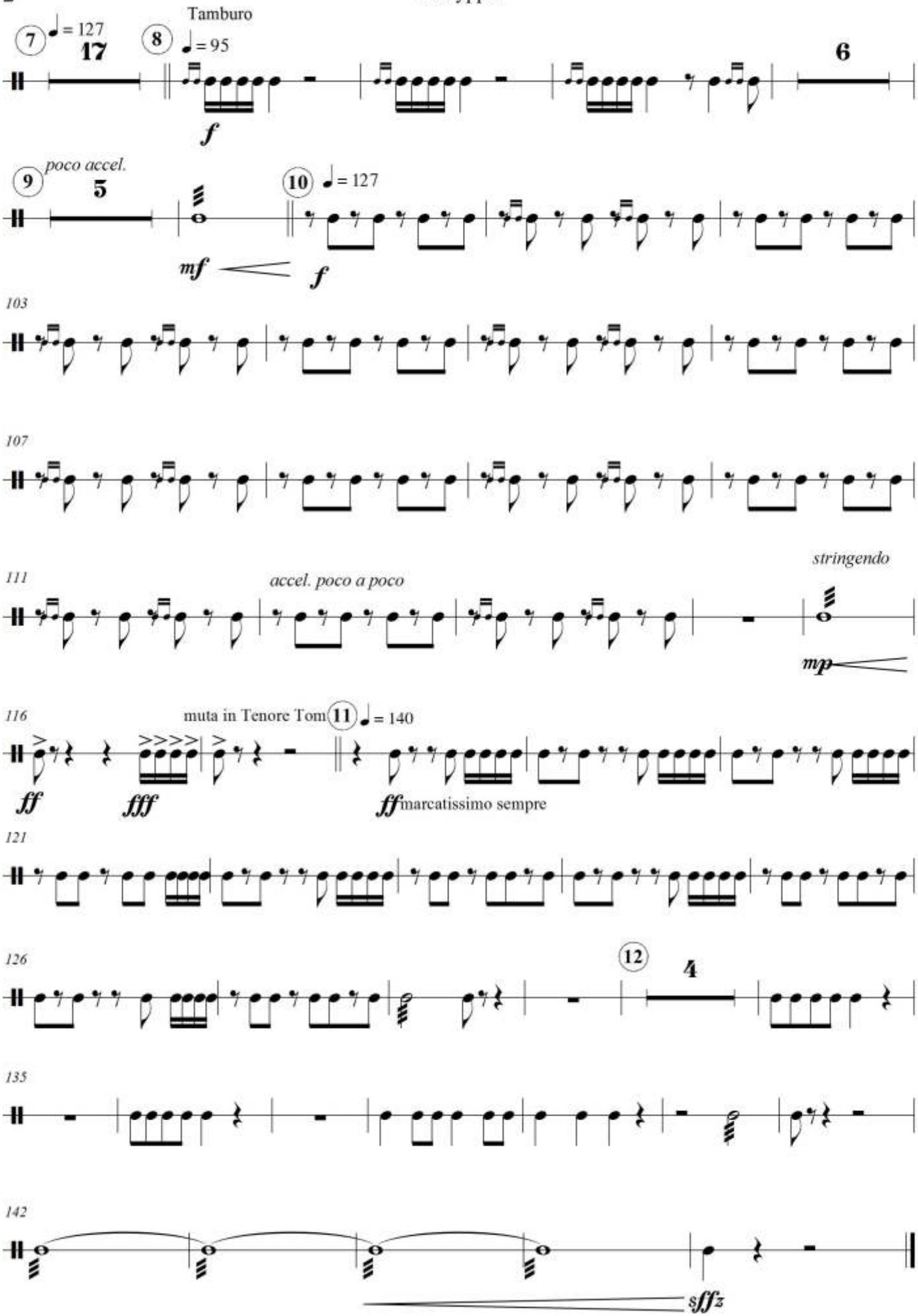
Tamburo
7
♩ = 127
17
8
♩ = 95
f
6
9
poco accel.
5
mf
10
♩ = 127
f
103
107
111
accel. poco a poco
stringendo
mp
116
muta in Tenore Tom
11
♩ = 140
ff
fff
ff marcatissimo sempre
121
126
12
4
135
142
sffz

Timpani

Попурри

на основе саундтреков к экранизациям "Шерлока Холмса" В. Дашкевича, Г. Циммера, Д. Арнольда и М. Прайса

Инструментальная версия В.В. Королевского

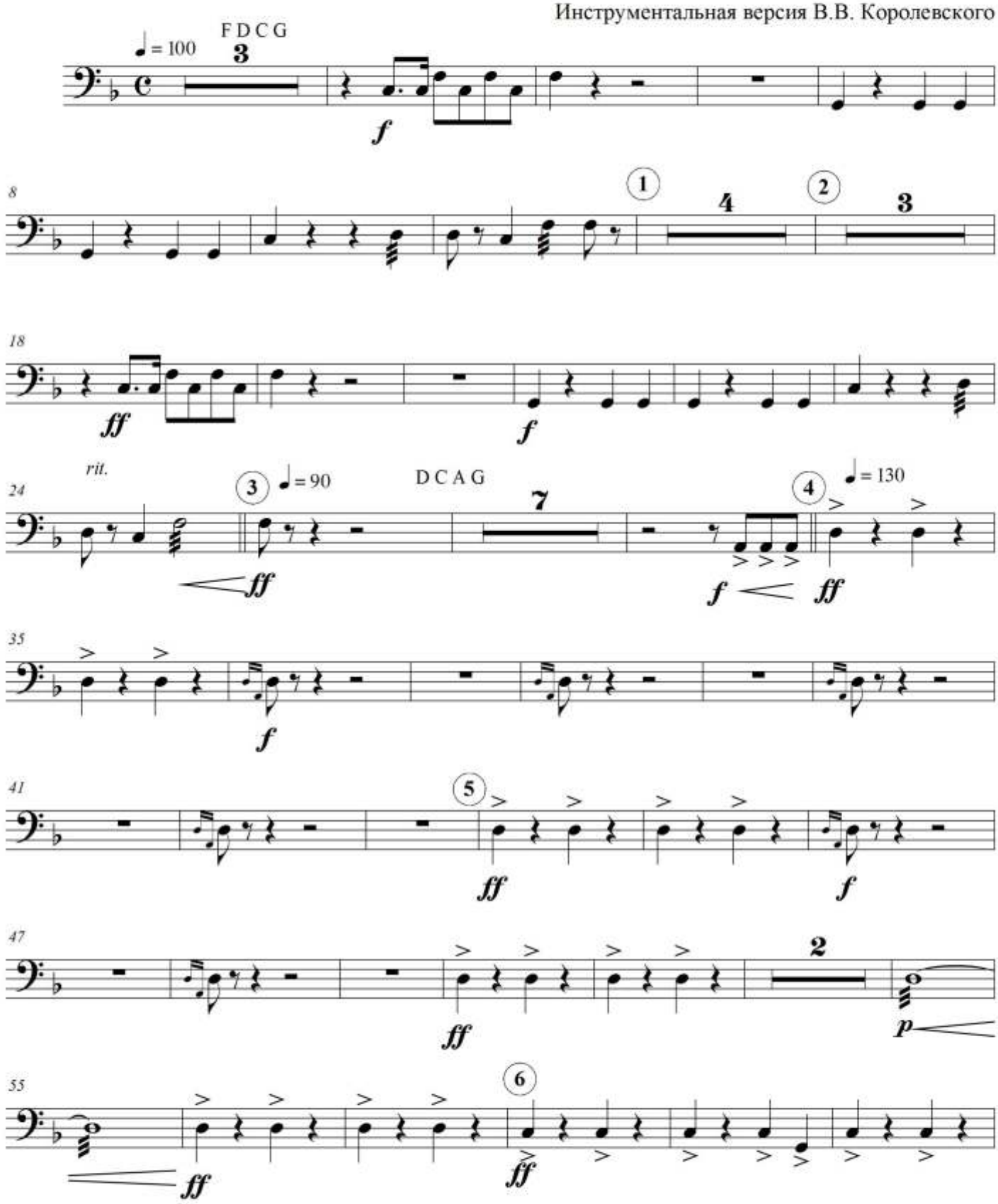

Попурри

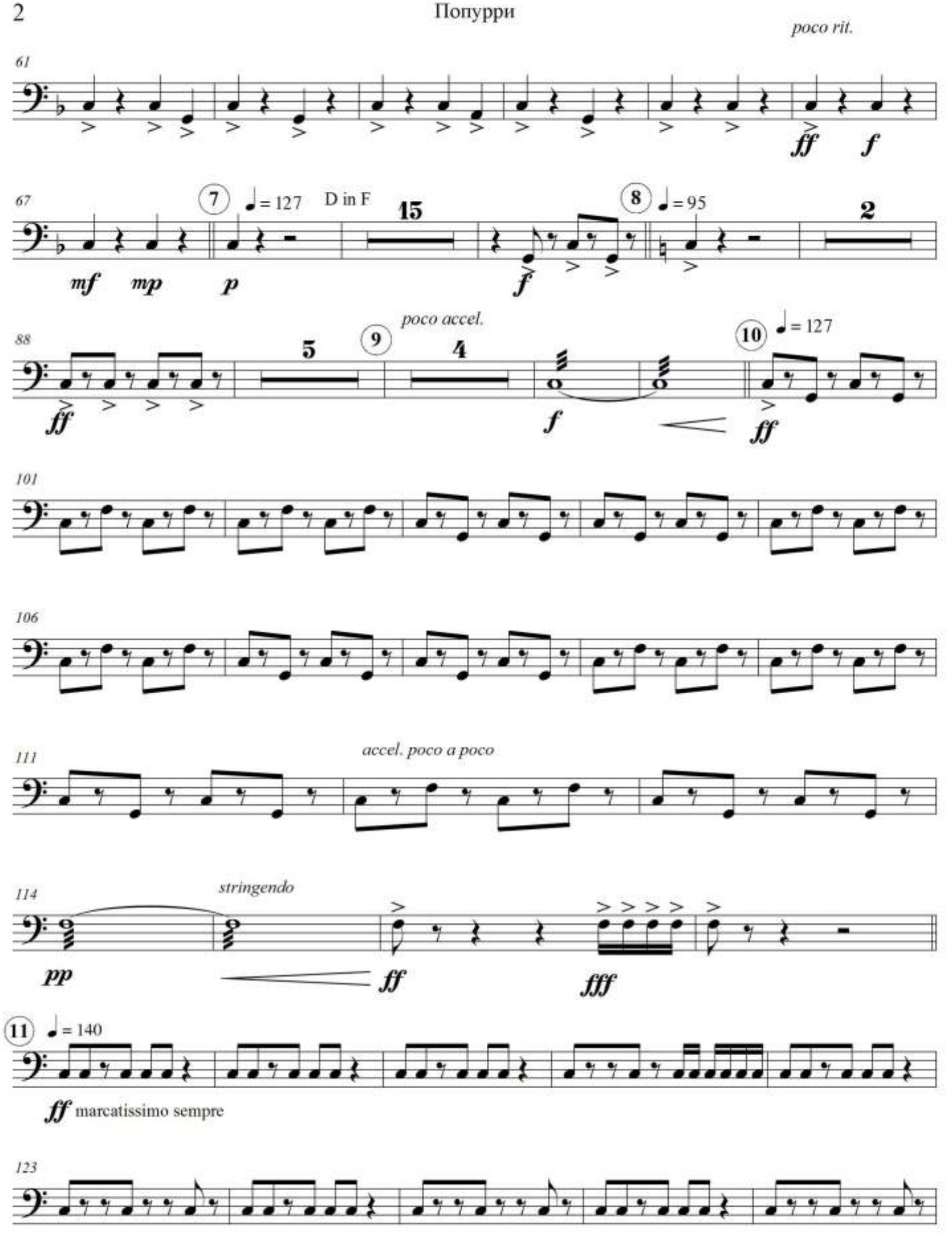
poco rit.
61
ff
f
67
mf
mp
7
= 127
D in F
p
15
f
8
= 95
2
88
ff
5
9
poco accel.
4
f
10
= 127
ff
101
106
111
accel. poco a poco
114
stringendo
pp
ff
fff
11
= 140
ff marcatissimo sempre
123

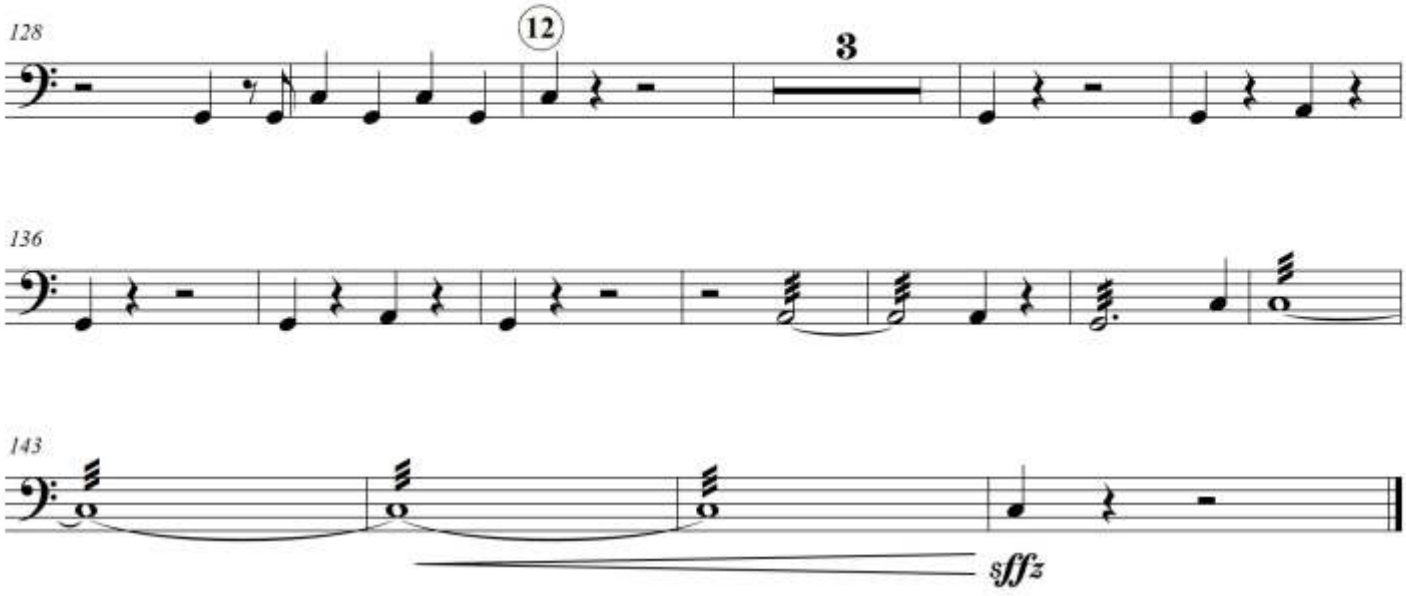
128
12
3
136
143
sffz

Harpsichord
Piano

Попурри

на основе саундтреков к экранизациям "Шерлока Холмса" В. Дашкевича, Г. Циммера, Д. Арнольда и М. Прайса

Инструментальная версия В.В. Королевского

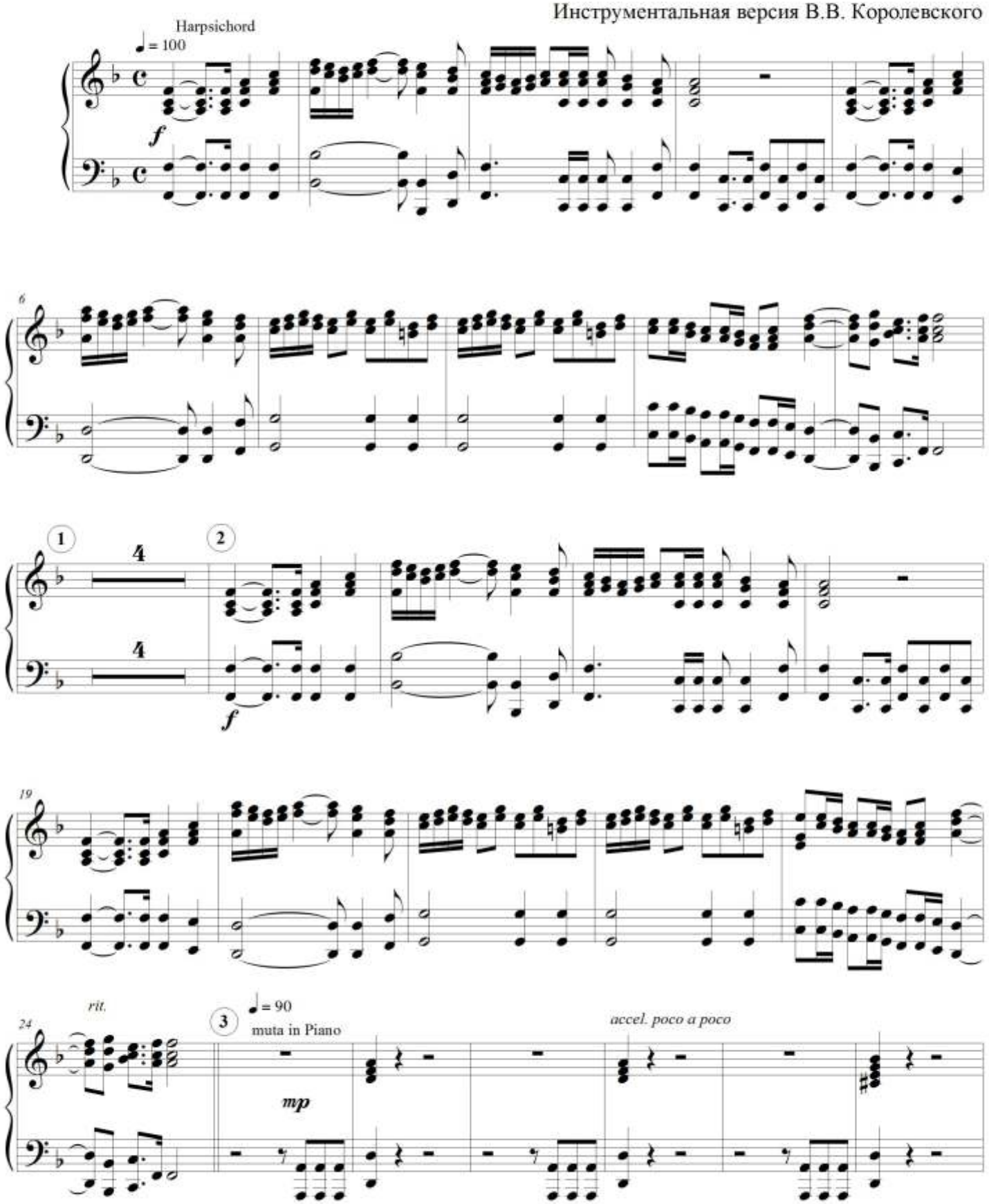

Попурри

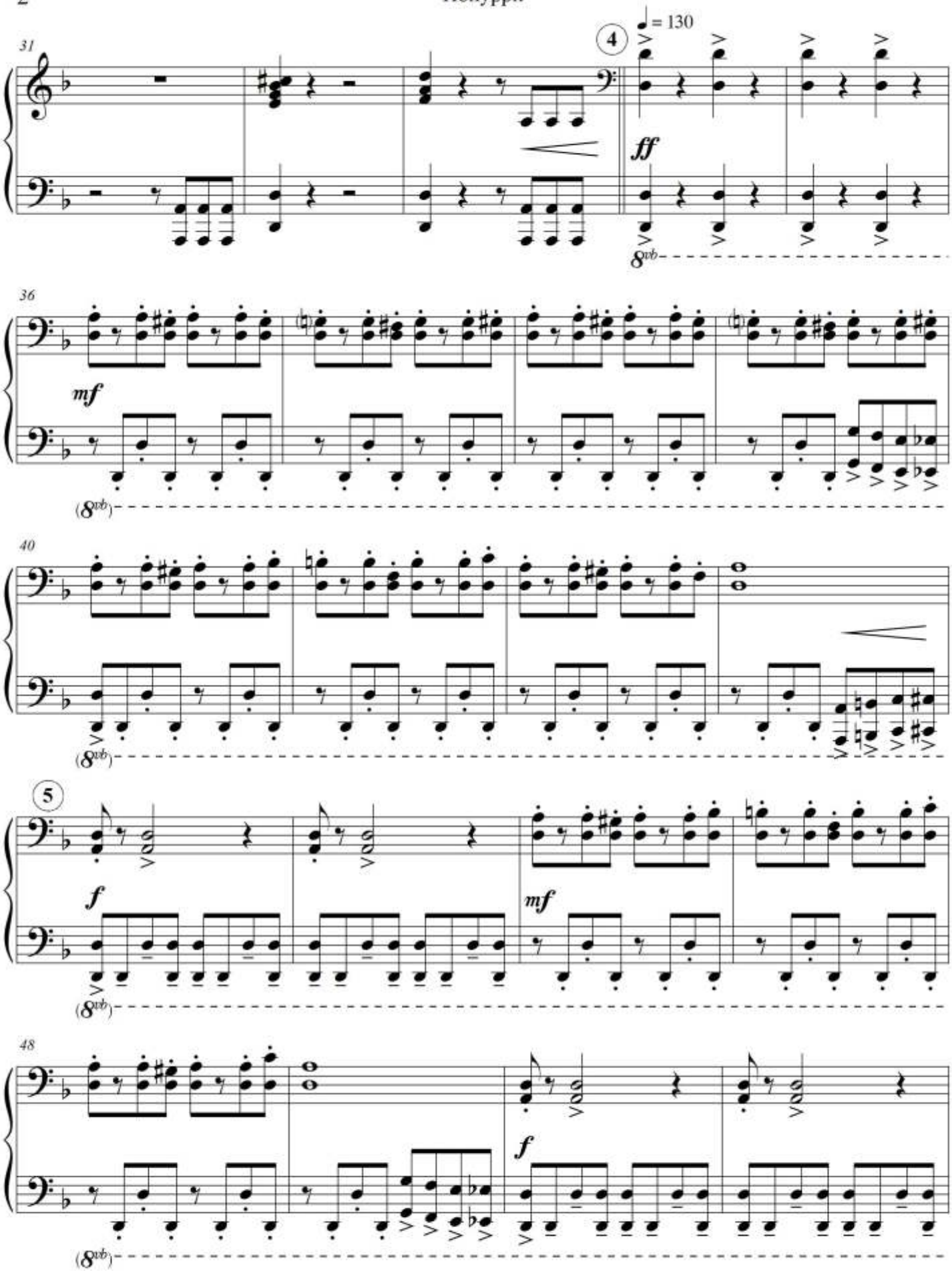

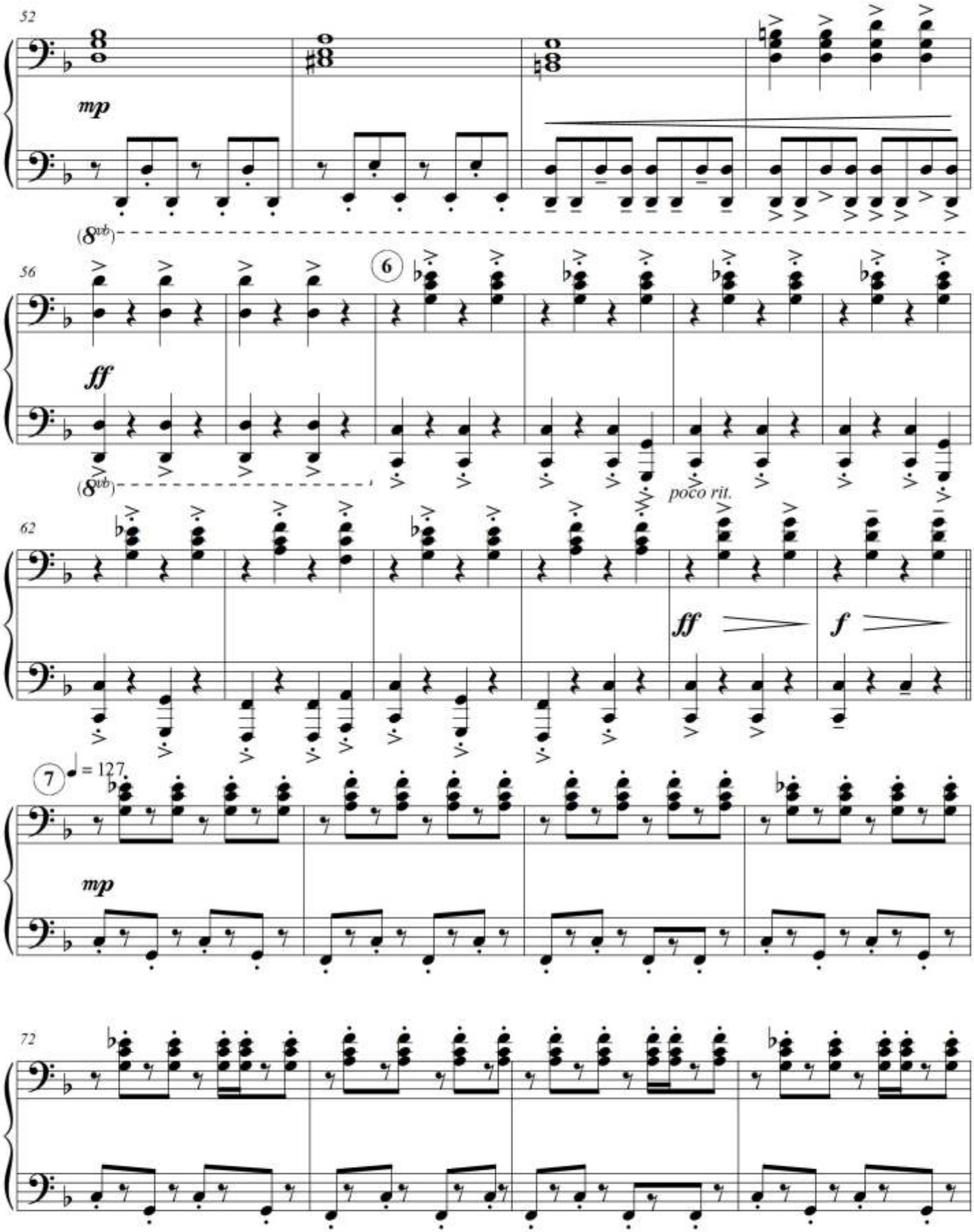
52
mp
(8vb)
56
6
ff
(8vb)
poco rit.
62
ff
f
7
♩ = 127
mp
72

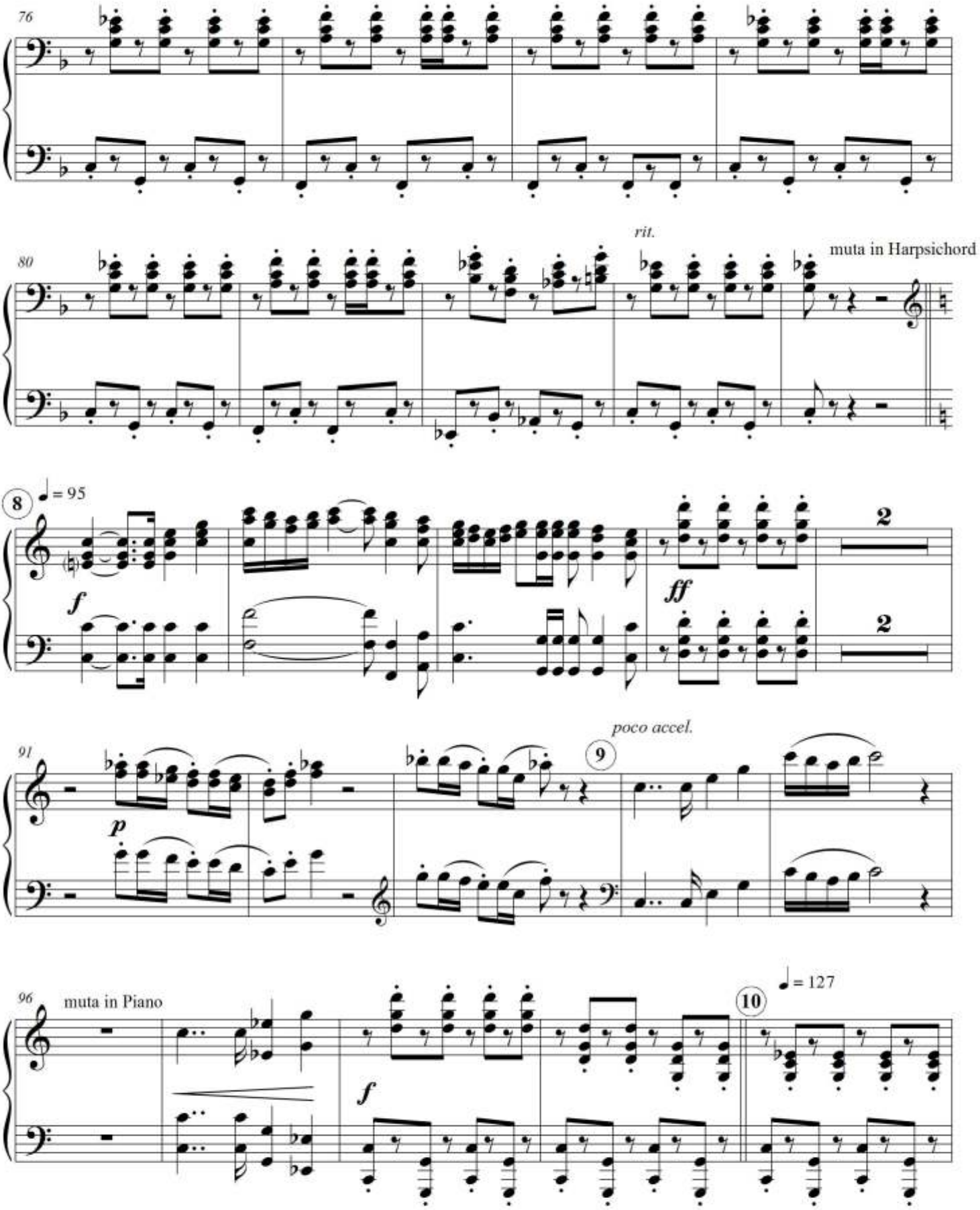
76
80
rit.
muta in Harpsichord
8
♩ = 95
f
ff
2
2
91
p
poco accel.
9
96
muta in Piano
f
10
♩ = 127

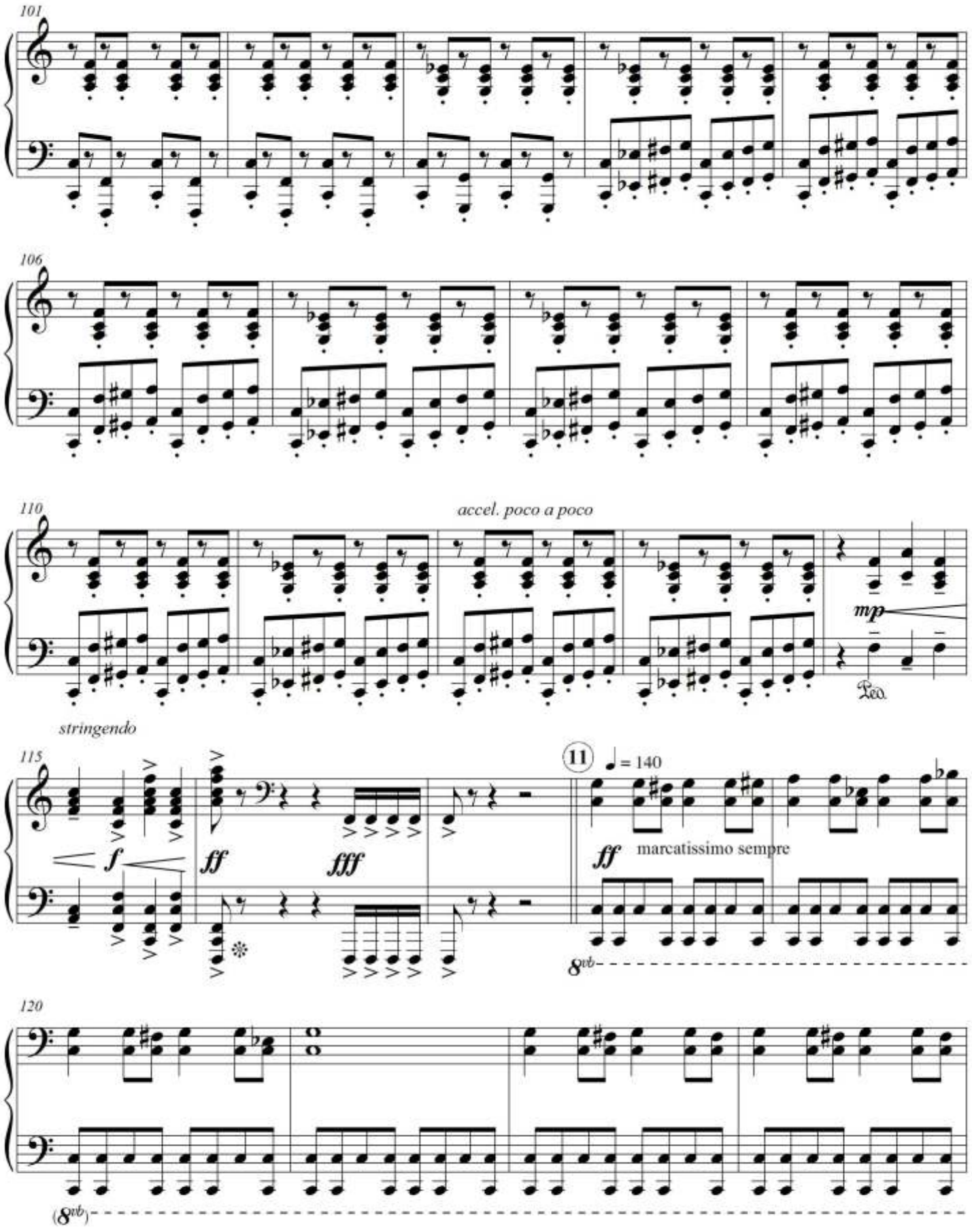
101
106
110
accel. poco a poco
mp
Ped.
stringendo
115
f
ff
fff
11
♩ = 140
ff
marcatissimo sempre
8vb
120
(8vb)

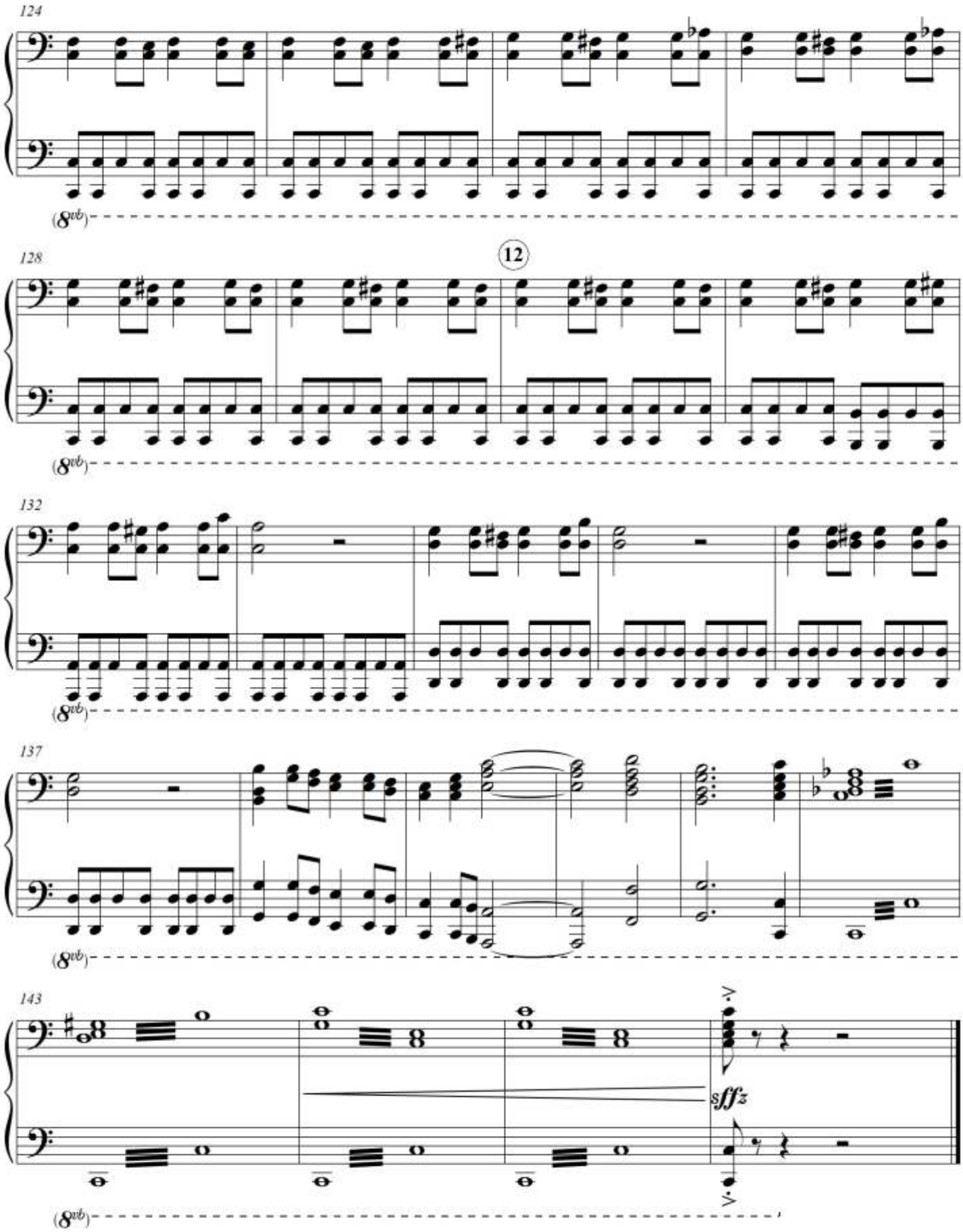
124
128
12
132
137
143
sffz